

Installieren eines ICA-Clients

Wozu benötigen Sie den ICA-Client?

Um mit Flexnow arbeiten zu können, benötigen Sie auf Ihrem Arbeitsplatzrechner ein Programm, den ICA-Client, den es für alle gängigen Betriebssysteme gibt.

Die jeweils neueste Version kann bei der Fa. Citrix kostenlos heruntergeladen werden.

Wie wird ein ICA-Client installiert? (Stand 14. Juni 2004)

(1) Aufruf der WWW-Seite

<http://www.citrix.com/site/SS/downloads/index.asp>

(2) Aufrufen des Links „Clients“:

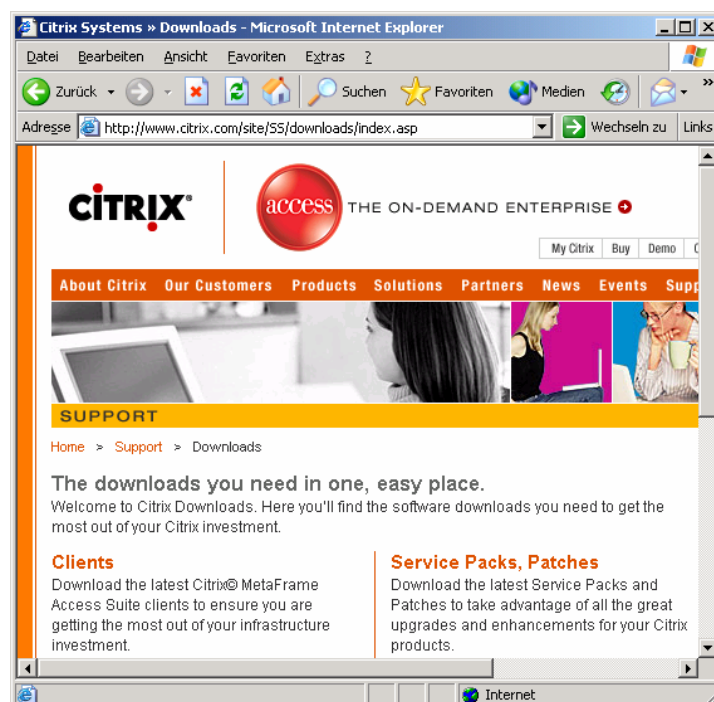

(3) Auswählen des Clients, z.B. für unsere Windows-Rechner

[MetaFrame Presentation Server Client Packager - Version 8.0](#)

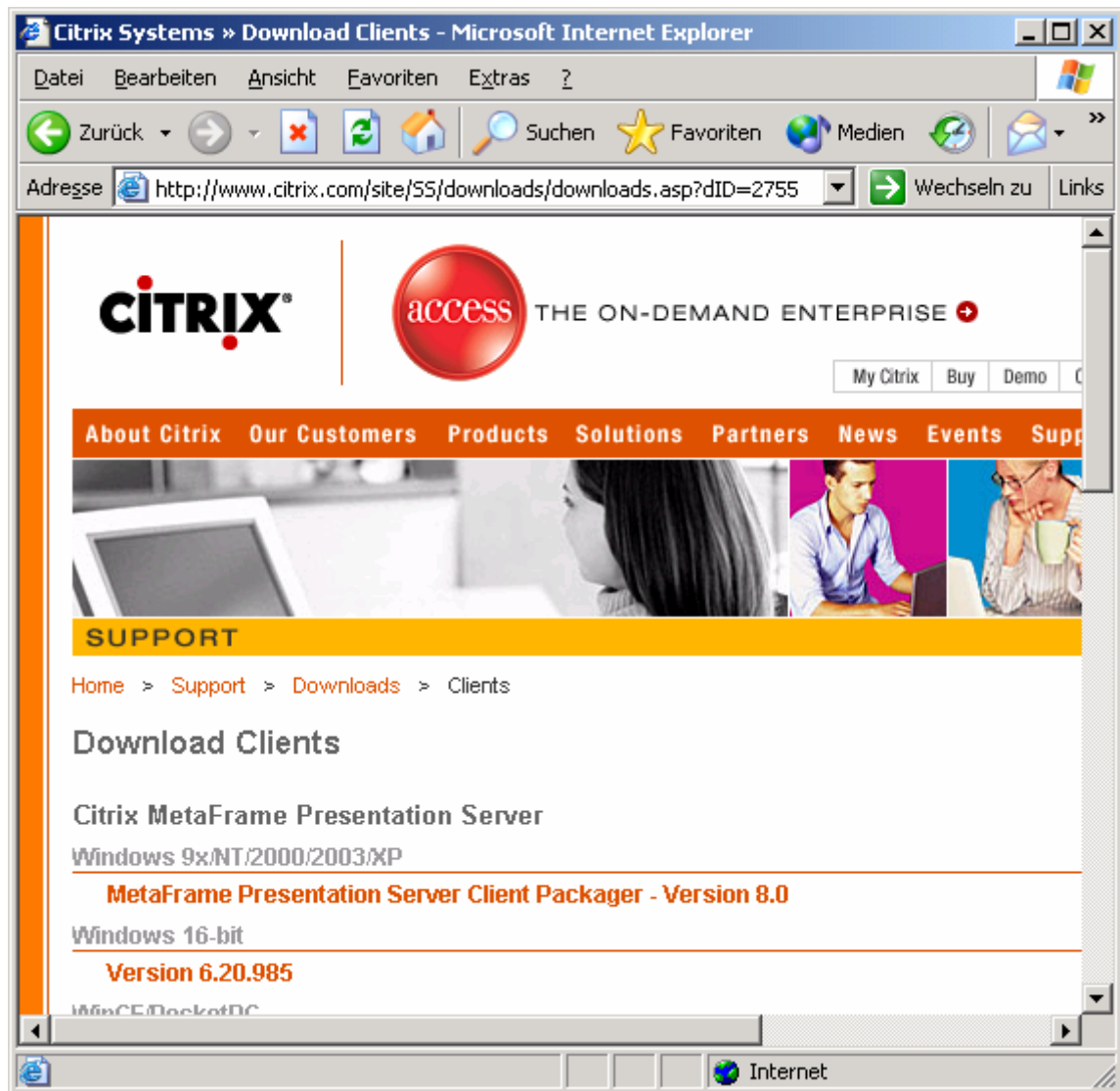

(4) Sprache und Installationsprogramm wählen

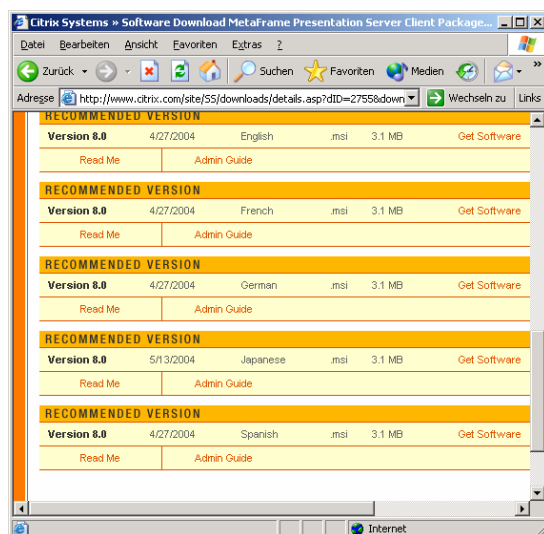

In unserem (Normal-) Fall bei „German“ und „.msi“ und den Link **Get Software** wählen.

(5) Den Link [Download Here](#) wählen

Die Datei „Öffnen“,
alternativ zuerst herunterladen, „Speichern“ und dann öffnen

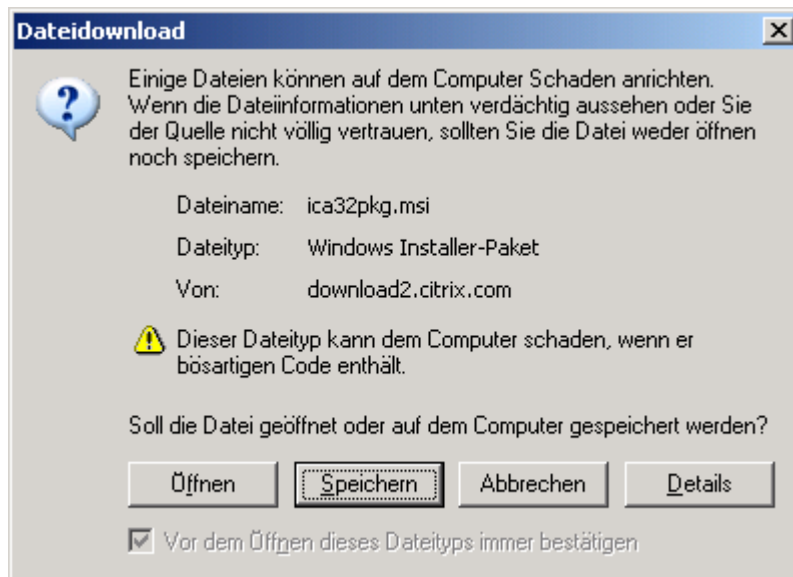

(6) Eventuell alte, vorhandene Software entfernen

Dieser Vorgang wird nur dann vom Installationsprogramm angeboten, wenn ein Client in neuer Version bereits installiert ist.

Nach Deinstallation müssen die vorhergehenden Schritte eventuell wiederholt werden.

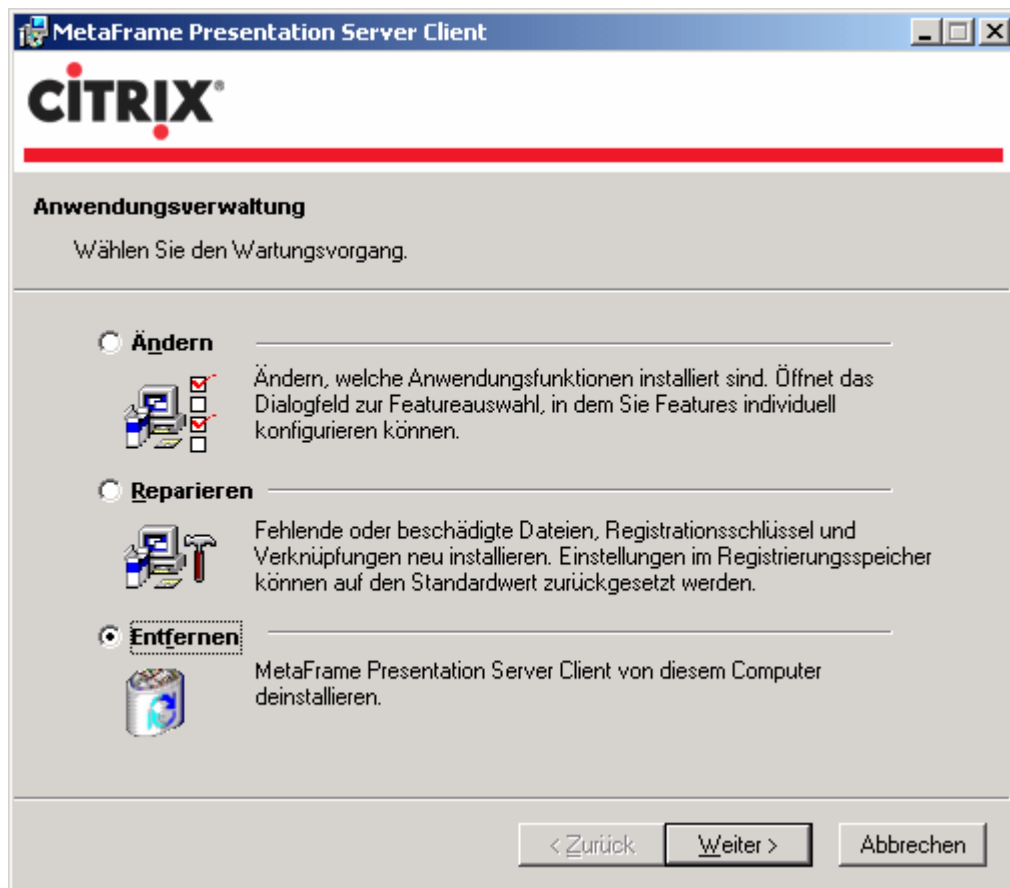

(7) Lizenzvertrag akzeptieren

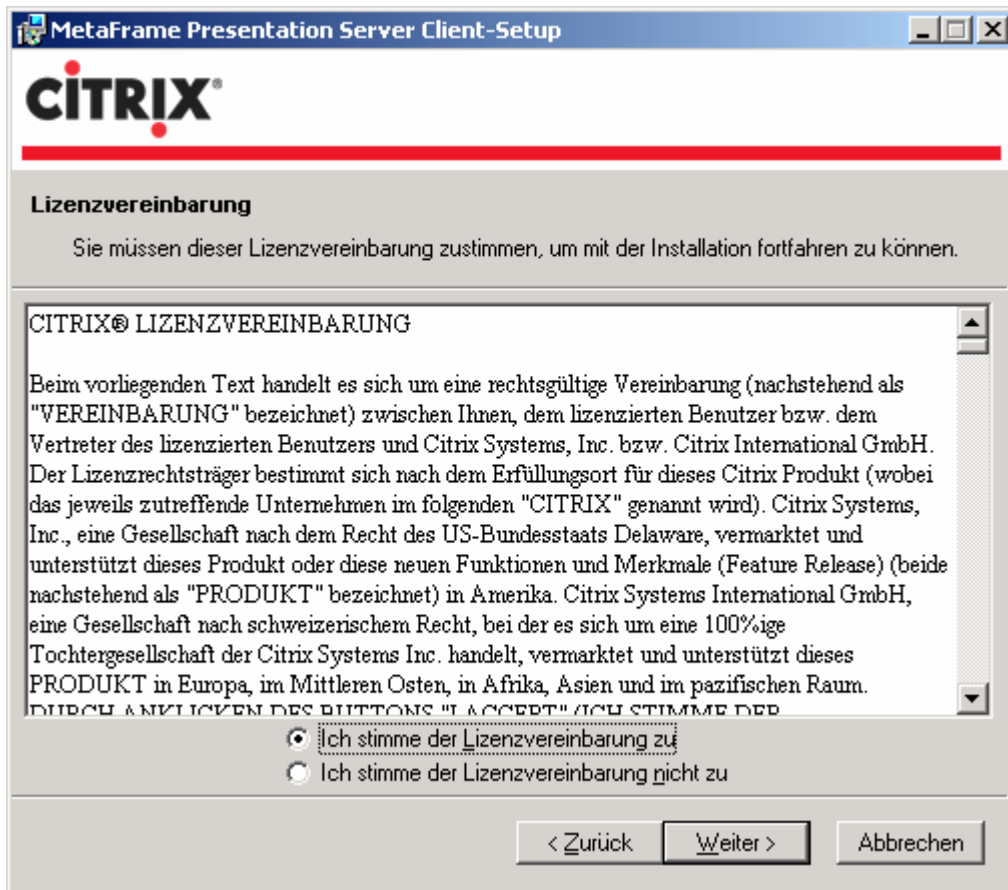

(8) Client auswählen

Es werden 3 verschiedene Clients angeboten. Es kann per Menü gewählt werden, welche Clients installiert werden sollen. Im Beispiel wurde Webclient gewählt.

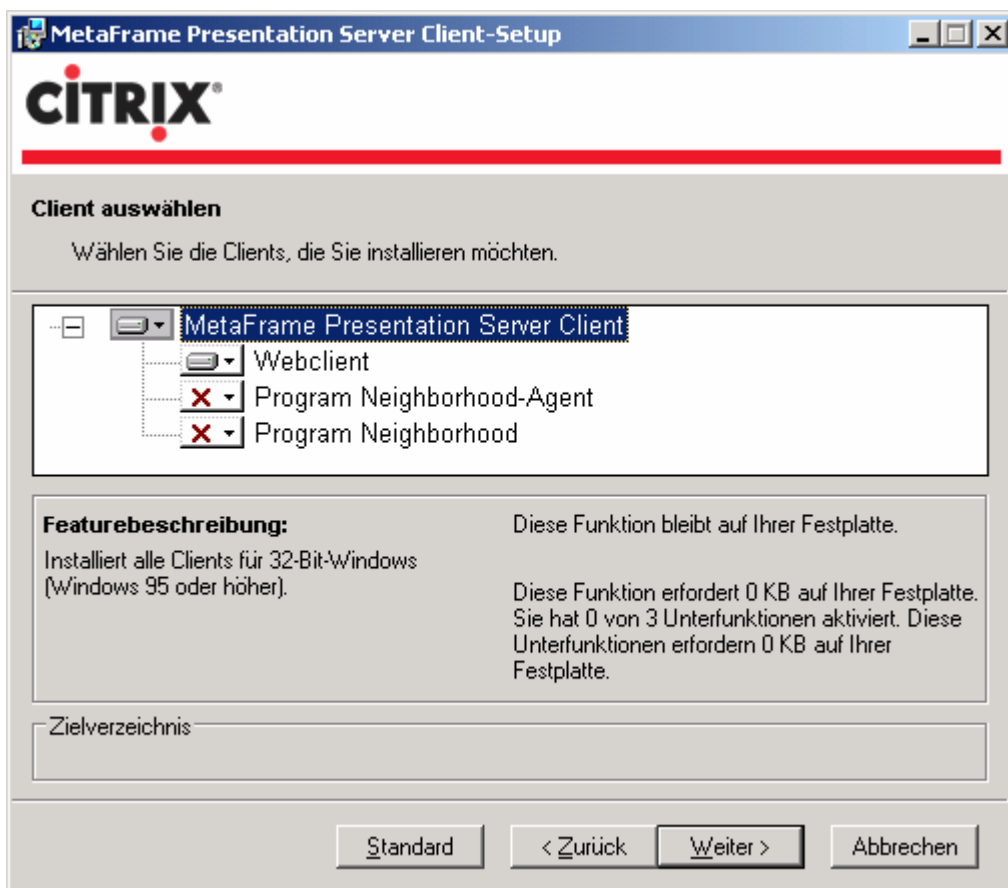

Es ist für die Arbeit mit Flexnow unerheblich, welchen Client-Typ Sie wählen. Sie können auch alle 3 Typen installieren.

(9) Herunterladen beginnen mit „Weiter“

Dem Installationsprogramm folgen, die angebotenen Einstellungen akzeptieren. Der Client wird installiert.

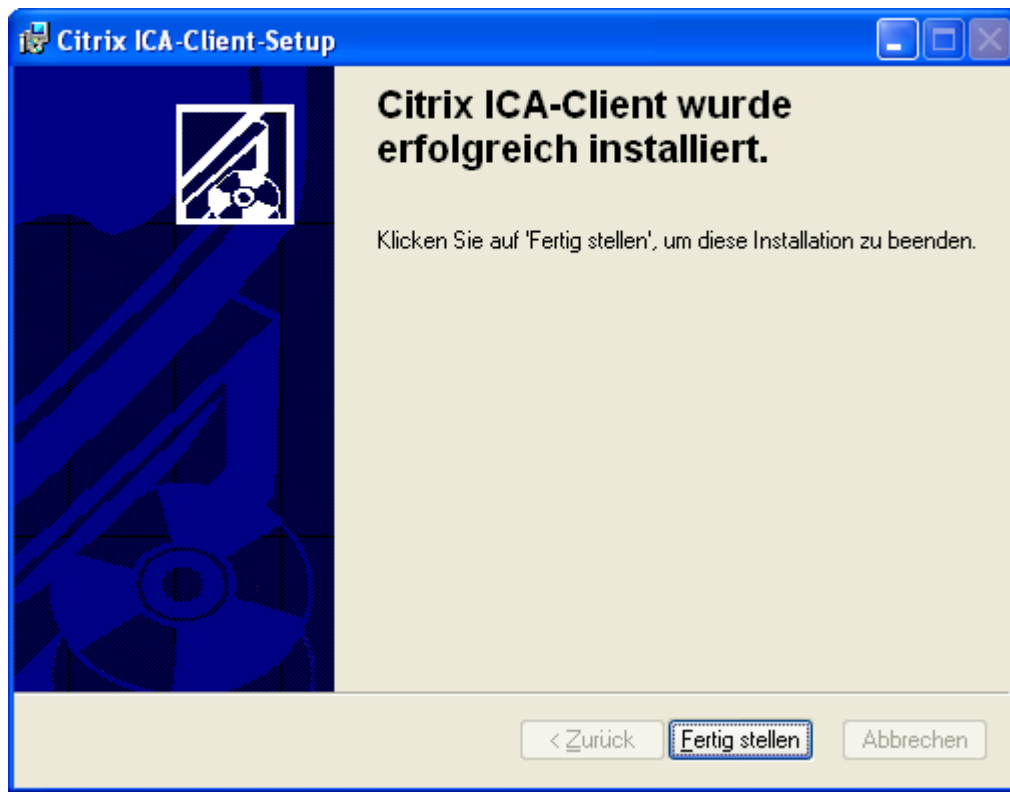

Anschließend können Sie mit Flexnow arbeiten.