



Grußwort des Präsidenten der Universität Regensburg	3
Grußwort des Marketing & Career Service	4
„Karriere-Kontakte“	5
Sponsoren	6
Kleiner Messeguide	8 - 9
Standpläne	10 - 15
Aussteller 2023	16 - 17
Unternehmensprofile von A-Z	18 - 159
Impressum	160



Universität Regensburg

**Liebe Studierende,
sehr geehrte Ausstellerinnen und Aussteller,
verehrte Gäste,**

ich begrüße Sie alle ganz herzlich zur dies-jährigen Personalmesse „Karriere-Kontakte“ auf dem Campus der Universität Regensburg.

Die Firmenkontaktmesse gehört mittlerweile zum festen Bestandteil des Veranstaltungskalenders an der Universität Regensburg und verbindet nun schon seit mehreren Jahren erfolgreich Studierende mit Unternehmen und öffentlichen Einrichtungen. Dabei steht die Kontaktmesse allen Studierenden offen und bietet ihnen die Gelegenheit, sich über zukünftige Arbeitsfelder sowie Praktika und Berufseinstiegsmöglichkeiten zu informieren. Unternehmen und öffentliche Einrichtungen erhalten ihrerseits die Möglichkeit sich vorzustellen, mit potenziellen Nachwuchskräften in Kontakt zu treten und zu zeigen, dass sie ein interessanter Arbeitsplatz für unsere akademisch hervorragend ausgebildeten jungen Menschen sind.

Sowohl Sie, liebe Studierende, als auch Sie, sehr geehrte Ausstellerinnen und Aussteller, können im Rahmen dieser Messe und im direkten Austausch neue Erkenntnisse ge-

winnen und Kontakte knüpfen. Nutzen Sie den Raum der persönlichen Begegnung, den Ihnen diese Veranstaltung ermöglicht und der angesichts der Beschränkungen der Corona-Pandemie umso wertvoller geworden ist.

Mein Dank richtet sich deshalb insbesondere an das Organisations-Team dieser Messe – allen voran den Mitarbeiterinnen und Mitarbeitern des Marketing & Career Service der Fakultät für Wirtschaftswissenschaften.

Ich wünsche Ihnen allen für die diesjährige Personalmesse einen erfolgreichen Verlauf sowie interessante persönliche Begegnungen.

Prof. Dr. Udo Hebel
Präsident der Universität Regensburg

Liebe Studentinnen und Studenten, sehr geehrte Ausstellerinnen und Aussteller, verehrte Gäste,

herzlich willkommen zu unserer Personalmesse „Karriere Kontakte 2023“! Wir freuen uns sehr, Sie wieder am Campus der Universität Regensburg begrüßen zu dürfen.

Mit unserer Jobmesse „Karriere Kontakte“ bieten wir unseren Studierenden die Möglichkeit direkt am Campus mit interessanten Arbeitgebern in Kontakt zu treten und sich über Einstiegsmöglichkeiten und Karriereoptionen zu informieren. Unser Ziel ist es, Studierende und Unternehmen frühzeitig und in angenehmer Atmosphäre direkt am Campus an der Universität Regensburg zusammenzubringen.

Um ein Kennenlernen auch auf privater Ebene zu ermöglichen, ist u.a. als kleines Highlight für dieses Jahr auch ein Kicker-Turnier zwischen Unternehmensvertretern und Studierenden vorgesehen. Studierende können so den Messebesuch ausgiebig zur ersten beruflichen Orientierung nutzen oder auf der Suche nach einem Praktikum, einer Abschlussarbeit oder Einstiegsposition den direkten Kontakt zu Arbeitgebern vornehmen.

Unseren knapp 70 Ausstellerinnen und Ausstellern bieten wir durch unsere Jobmesse den perfekten Rahmen, um auf Ihr Unternehmen und offene Stellen aufmerksam zu machen und Studierende unterschiedlicher Fachrichtungen kennenzulernen. Zur Einstimmung

auf die Messe wird zudem erstmalig ein Stimm-Warmup von einer professionellen und staatlich geprüften Schauspielerin und Sprecherin angeboten.

Ein besonderer Dank gilt unseren über 40 Studierenden im Messteam, die durch ihr freiwilliges Engagement, ihre kreativen Ideen und ihre tatkräftige Unterstützung wesentlich zum Erfolg dieser Messe beitragen.

Wir wünschen allen Besuchern und Teilnehmern einen erfolgreichen und informativen Messetag und viele neue „Karriere Kontakte“!

Ihr
Prof. Dr. Roland Helm

mit dem gesamten
Marketing & Career Service Team
Yvonne, Sonja, Jacob, Mariam, Lina, Jonas,
Sabrina

”

Ihre Möglichkeiten auf der „Karriere-Kontakte“ 2023:

- In **persönlichen Gesprächen am Messestand** können sich Studierende aller Fachrichtungen über potenzielle Arbeitgeber informieren und an den Job-Walls viele aktuelle Stellenanzeigen einsehen.
- Ein ganztägiges **kostenloses Bewerbungsshooting** sowie **unsere Karriere-Lounge** sorgen für eine entspannte Atmosphäre während der Messe und lädt die Messebesucher zum verweilen ein.
- In diesem Jahr präsentieren sich **knapp 70 Unternehmen** aus den unterschiedlichsten Branchen.



**Die Sponsoren -
vielen herzlichen Dank für Ihre Unterstützung!**



Dank der Werbeflächen auf dem gesamten Regensburger Campus von lautlicht erreichen wir eine signifikante Sichtbarkeit unserer Messe bei Studierenden aller Fakultäten.



CAMPUSdirekt unterstützt uns mit Werbeflächen und trägt so dazu bei, die Studierenden über die „Karriere-Kontakte“ optimal zu informieren.



Warum sich ein Besuch auf der Personalmesse auch schon vor dem Abschluss lohnt

Sie konzentrieren sich voll und ganz auf das Studium und wissen noch nicht, was nach dem Studium kommt? Vergessen Sie nicht, sich bereits im Studium Gedanken zu machen, was Sie nach dieser Zeit machen wollen. Zum Einen hilft dies für Ihre Orientierung im Studium, zum Anderen ist in einigen Bereichen Praxiserfahrung sehr wichtig und wird trotz guter Studienleistungen von den Arbeitgebern vorausgesetzt. Beginnen Sie deshalb schon im Studium die Weichen für Ihr Berufsleben zu stellen.

Der kleine Messeguide 1. Schritt: Die Messevorbereitung

Informieren Sie sich vor dem Messetag über die ausstellenden Unternehmen. Der Messekatalog hilft Ihnen mit wichtigen Informationen und Details.

Suchen Sie sich die Arbeitgeber heraus, welche für Sie in Frage kommen. Überlegen Sie nicht nur welche Unternehmen Sie kennen lernen möchten, sondern auch für welche Unternehmen Ihr Profil interessant sein kann. Bedenken Sie dabei, dass auch Ihnen nicht bekannte Unternehmen sehr spannende Arbeitgeber sein können. Am besten informieren Sie sich zusätzlich im Internet über offene Stellen, Unternehmensprofile u.s.w.

Überlegen Sie sich bei der Vorbereitung, welche Ziele Sie erreichen möchten. Wollen Sie Informationen über Arbeitgeber sammeln, Ansprechpartner kennen lernen oder Ihre Bewerbung platzieren? Danach bereiten Sie Ihre Unterlagen in Form einer Kurzbewerbung, eines Flyers oder einer vollständigen Bewerbungsmappe vor. Erstellen Sie einen Plan, in welcher Reihenfolge Sie die Aussteller besuchen möchten.

Die Personalmesse „Karriere-Kontakte“ bietet Ihnen viele Möglichkeiten in entspannter Atmosphäre Arbeitgeber oder Branchen kennen zu lernen. Treten Sie in Kontakt mit Unternehmensvertretern und orientieren Sie sich für Ihren weiteren Werdegang. Ob es Ihr erster Messebesuch ist und Sie sich unverbindlich über Unternehmen und Berufsfelder informieren, Sie auf der Suche nach einem Praktikum sind oder der Berufseinstieg bevorsteht - mit dem kleinen Messeguide sind Sie bestens vorbereitet.

Üben Sie bereits im Vorfeld Ihre Selbstpräsentation. Welche Qualifikationen und Kompetenzen bringen Sie mit und was sollten Sie noch über sich erwähnen? Machen Sie sich Gedanken, welche Fragen Sie den Ausstellern stellen möchten!

Legen Sie vor dem Messetag Ihr Outfit zu recht. Sie können am Messetag in ordentlicher Alltagskleidung oder im Businessoutfit erscheinen. Am wichtigsten jedoch ist, dass Sie sich in Ihrer Kleidung wohlfühlen und diese gepflegt ist. Vermeiden sollten Sie zu bunte Farben, zu tiefe Ausschnitte, zu viel Make-up oder zu viel Parfum.

Der kleine Messeguide 2. Schritt: Der Messetag

Gewinnen Sie durch das Gespräch am Messestand erste Eindrücke. Treten Sie unverbindlich in direkten Kontakt mit den Unternehmensvertretern, sammeln Sie Informationen, platzieren Sie Ihre Bewerbung, lernen Sie einen Ansprechpartner kennen. Wenn Sie ein Gespräch am Messestand führen möchten, empfehlen wir Folgendes:

Gut gerüstet geht es zur Messe. Nehmen Sie Ihre Bewerbungsunterlagen, einen neutralen Notizblock/-buch, Stift und den Messekatalog mit. Der Standplan verrät Ihnen, wo Sie die Unternehmen finden - bei Problemen wenden Sie sich an das Messteam am Infostand.

Gehen Sie aktiv auf das Unternehmen zu. Warten Sie nicht, bis Sie angesprochen werden, sondern ergreifen Sie die Initiative. Es bleibt Ihnen überlassen, ob Sie dem Unternehmensvertreter die Hand reichen und Ihren Namen nennen möchten - wichtig ist, dass Sie das authentisch tun.

Präsentieren Sie kurz Ihr Profil. In wenigen Sätzen sollten Sie dem Unternehmensvertreter Ihren

Studiengang, Ihre wichtigsten Qualifikationen und Ihr Ziel schildern. Nennen Sie Ihrem Gesprächspartner Ihr Anliegen, mit dem Sie an den Messestand kommen.

Zeigen Sie Interesse. Stellen Sie Fragen zum Unternehmen, zu den Aufgabenbereichen, Einsatzmöglichkeiten, Bewerbungsprozessen. Ein No-Go ist die Frage „Was macht Ihr Unternehmen?“, das zeigt eine schlechte Vorbereitung. Hören Sie zu, bleiben Sie in Blickkontakt und erkundigen Sie sich nach dem Namen Ihres Gesprächspartners oder fragen Sie nach einer Visitenkarte.

Bieten Sie Ihre Bewerbungsunterlagen an. Wenn Sie sich im Unternehmen bewerben möchten, fragen Sie nach, ob Sie Ihre Bewerbungsunterlagen, eine Kurzbewerbung oder Ihren Lebenslauf gleich am Stand abgeben dürfen.

Nach dem Gespräch notieren Sie sich das Wichtigste. Informationen wie Ansprechpartner oder Gesprächsinhalte helfen Ihnen, bei der Bewerbung auf das Gespräch Bezug zu nehmen.

Der kleine Messeguide 3. Schritt: Nachbereitung des Messebesuchs

Bedanken Sie sich bei dem Gesprächspartner. Nutzen Sie die geknüpften Kontakte und bedanken Sie sich ein, zwei Tage nach der Messe bei Ihrem Gesprächspartner für das Gespräch am Messetag!

Nachreichen der Bewerbungsunterlagen. Senden Sie Ihre Bewerbung nach der Messe an den gewünschten Arbeitgeber.

Am Messetag eingereichte Bewerbung. Haben Sie am Messetag Ihre Bewerbungsunterlagen bei einem Unternehmen abgegeben und noch kein Feedback erhalten, so können Sie etwa drei bis vier Wochen nach der Messe per Telefon oder E-Mail nachfassen.

Spätere Bewerbung. Sie können sich auch noch zu einem späteren Zeitpunkt in Ihrem Anschreiben auf das Gespräch am Messestand der „Karriere-Kontakte“ beziehen.

karriere kontakte

Messebereich A Audimax-Foyer

- | | |
|---|--|
| A1 Conrad Electronic SE | A13 KEYENCE Deutschland GmbH MCS Partner |
| A2 Viva con Aqua Sponsor | A14 Netto Marken-Discount Stiftung & Co. KG |
| A3 Allianz Beratungs- und Vertriebs AG MCS Partner | MCS Partner |
| A4 Be Shaping the Future – Financial Industry Solutions AG | A15 TÜV Rheinland i-sec GmbH MCS Partner |
| A5 Dr. Nagler & Company GmbH MCS Partner | A16 OPTITOOL GmbH |
| A6 DMC Datenverarbeitungs- und Management Consulting GmbH | A17 TechBase Regensburg |
| A7 Bayernwerk Netz GmbH MCS Partner | A18 Witt-Gruppe MCS Partner |
| A8 CipSoft GmbH | A19 Bundeswehr - Karriereberatung |
| A9 Stadt Regensburg | A20 CAMPUSdirekt DEUTSCHLAND GmbH Sponsor |
| A10 HiTec Beverage Solutions GmbH | A21 PKF Fasselt Partnerschaft mbB |
| A11 FUTUR Gründungsberatung UR | A22 Quest Consulting AG |
| A12 Continental Automotive Technologies GmbH MCS Partner | A23 MTG Wirtschaftskanzlei |
| | A24 Infineon Technologies AG |

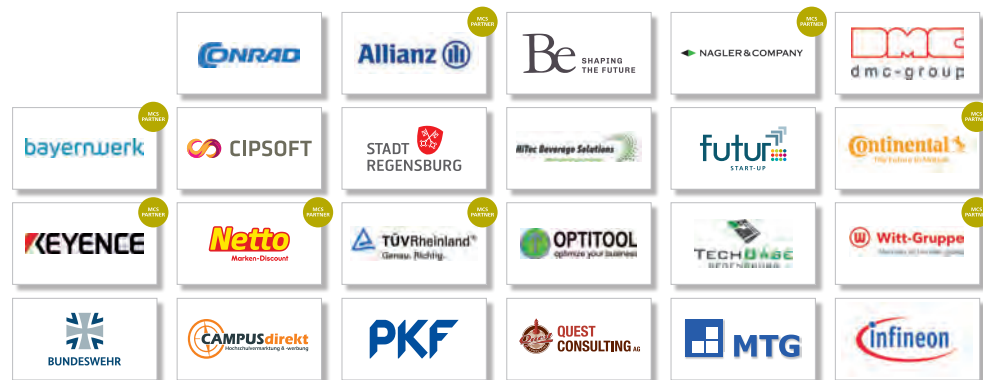

Messebereich A Audimax-Foyer

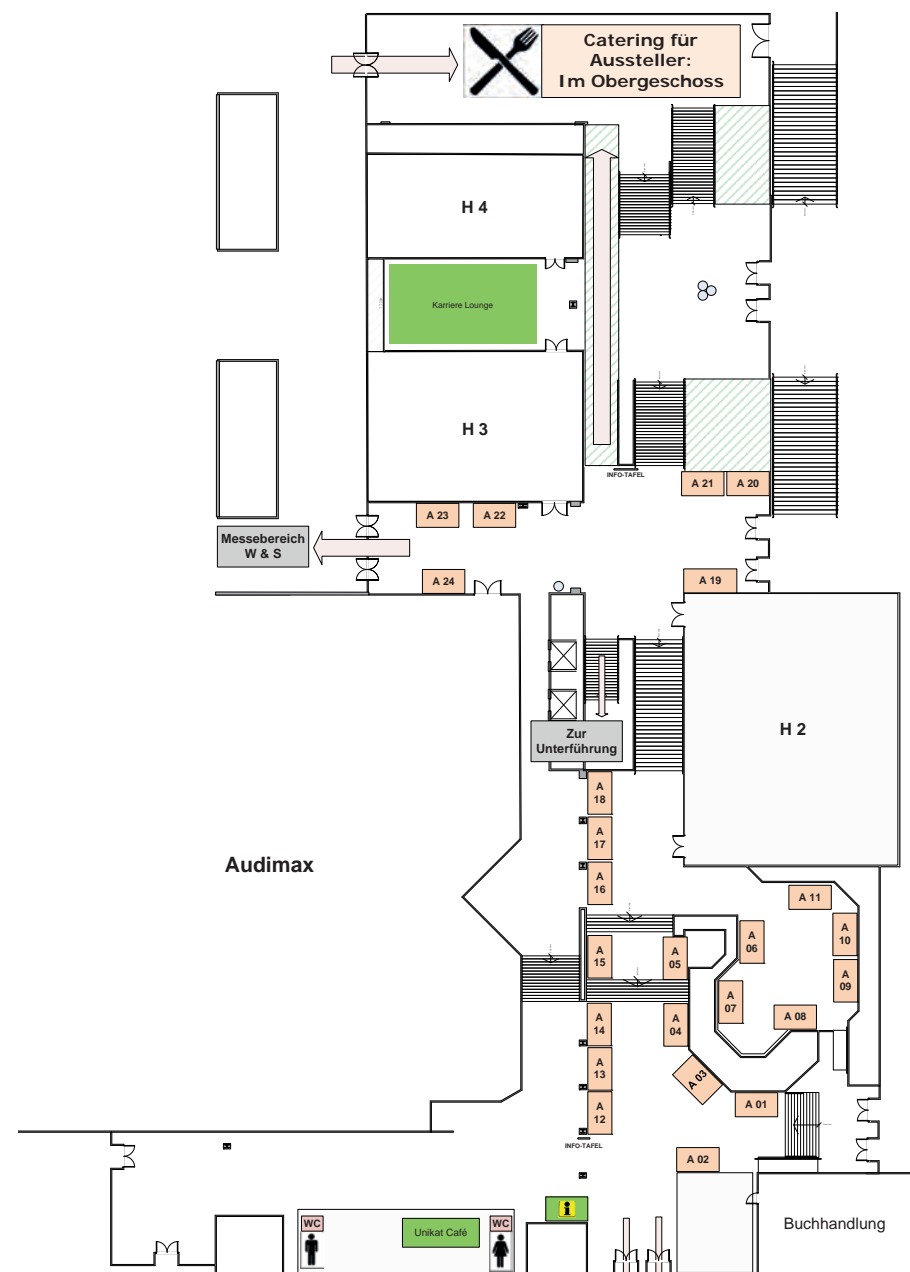

W1 Agentur für Arbeit
W2 DV Immobilien Gruppe
W3 IGZ Industriegesellschaft für logistische
Informationssysteme mbH
W4 Maschinenfabrik Reinhausen GmbH
MCS Partner
W5 Konzept Nachfolge AG MCS Partner
W6 KPMG AG MCS Partner
W7 ALDI SÜD
W8 GKK PARTNERS MCS Partner
W9 d-fine GmbH

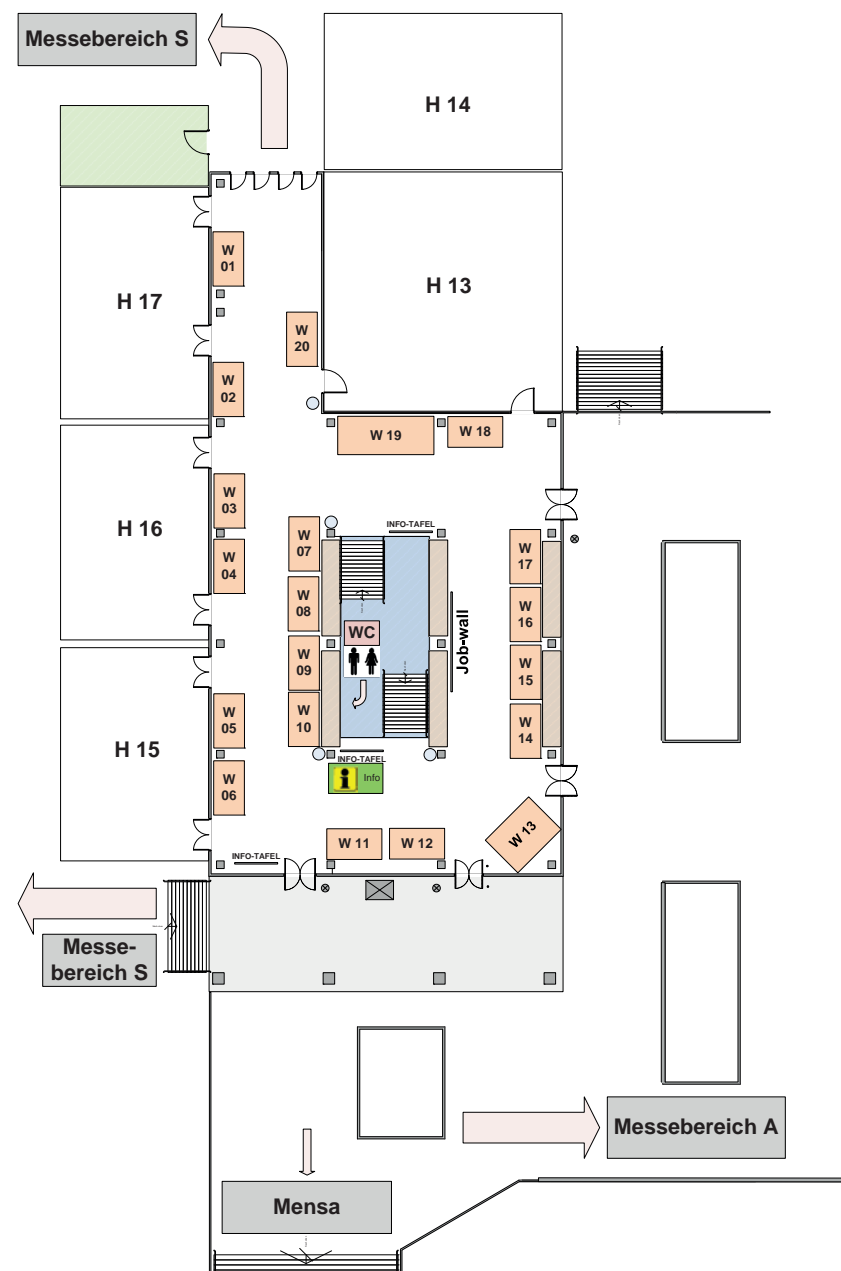
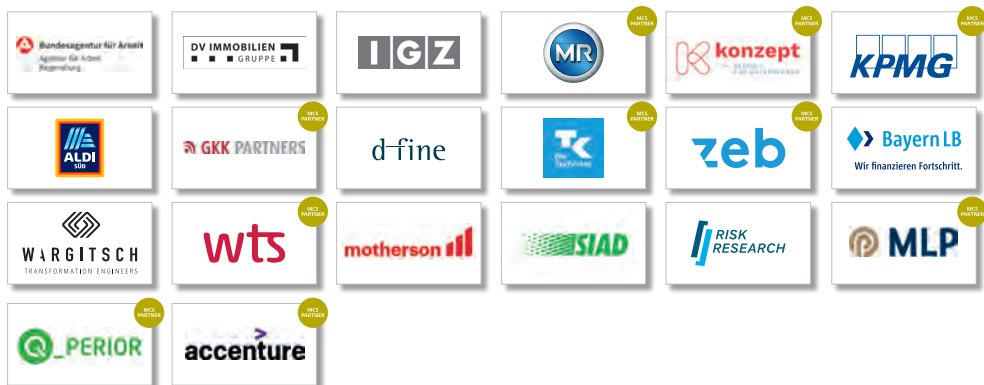

Messebereich S Sammelgebäude

S1 Vitesco Technologies GmbH
 S2 DAP GmbH
 S3 nal von minden GmbH
 S4 Sozialteam
 S5 OptWare GmbH
 S6 Vispiron Systems GmbH
 S7 EY
 S8 Tieto Germany GmbH
 S9 HypoVereinsbank - UniCredit Bank AG
 MCS Partner
 S10 Hallo Welt! GmbH
 S11 v. Dürsterho, Rothammer & Partner mbB
 S12 knowis AG
 S13 Mazars MCS Partner

S14 Kromberg & Schubert Automotive GmbH & Co.KG
 S15 Vector Informatik GmbH
 S16 Landesamt für Finanzen
 S17 Rath, Anders, Dr. Wanner & Partner mbB
 S18 agap2 MoOngy GmbH
 S19 Dr. Kittl & Partner
 S20 INTARIA AG
 S21 InterNetX GmbH MCS Partner
 S22 Krones AG
 S23 Leidel und Partner Dr. Leidel Stettmer Eisenreich
 S24 Serviceplan Group SE & Co. KG
 S25 H&Z Unternehmensberatung AG
 S26 Ebner Stolz Mönning Bachem Wirtschaftsprüfer
 Steuerberater Rechtsanwälte Partnerschaft mbB
 S27 andrena objects ag



Messebereich S Sammelgebäude

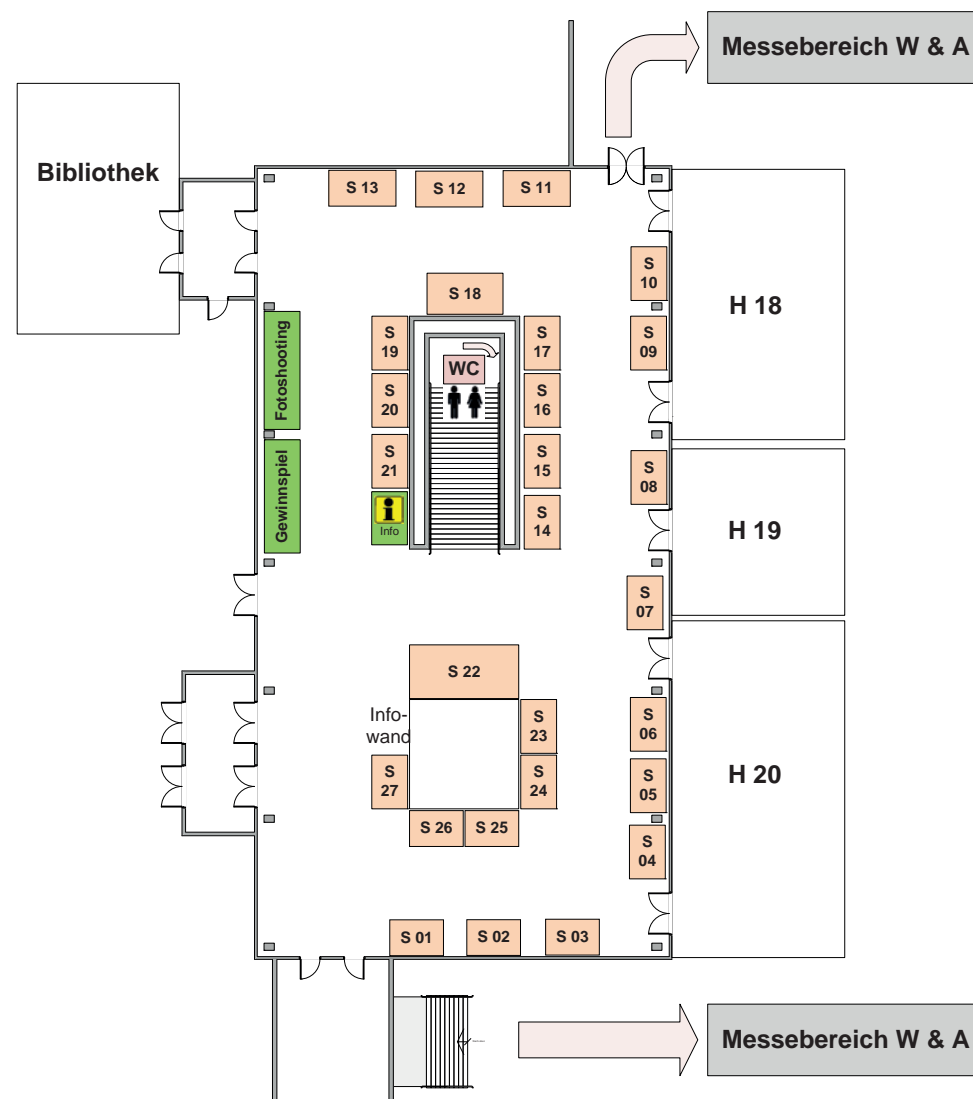



...herzlich willkommen!

>
accenture

**Innovationen
entstehen
nicht von selbst.**

**Sondern durch
Menschen,
die sich für
Veränderung
begeistern.**

You are change.

**Bewirb dich jetzt:
accenture.de/karriere**

>
accenture

STAND
W20

UNTERNEHMEN

Branche:

Produkte / Dienstleistungen:

Hauptsitz:

Homepage:

Mitarbeitendenanzahl:

Accenture GmbH

Unternehmensberatung

Managementberatungs-, Technologie- und Outsourcing-Dienstleister

Kronberg im Taunus

accenture.de/karriere

ca. 710.000 Mitarbeiter (weltweit)

PERSONALBEDARF

	Inland	Ausland
Praktikumsplätze:	<input checked="" type="checkbox"/>	<input type="checkbox"/>
Werkstudierendenplätze:	<input checked="" type="checkbox"/>	<input type="checkbox"/>
Abschlussarbeiten:	<input checked="" type="checkbox"/>	<input type="checkbox"/>
Berufseinstieg (Trainee):	<input checked="" type="checkbox"/>	<input type="checkbox"/>
Berufseinstieg (direkt):	<input checked="" type="checkbox"/>	<input type="checkbox"/>
Einsatzbereiche:		
<input checked="" type="checkbox"/> Beratung	<input checked="" type="checkbox"/> IT, Softwareentwicklung	<input type="checkbox"/> Presse, Öffentlichkeitsarbeit
<input type="checkbox"/> Beschaffung, Einkauf	<input checked="" type="checkbox"/> Immobilien	<input type="checkbox"/> Produktentwicklung
<input type="checkbox"/> Controlling	<input checked="" type="checkbox"/> Kundenservice	<input type="checkbox"/> Produktionsplanung
<input checked="" type="checkbox"/> Finanzen	<input type="checkbox"/> Logistik	<input checked="" type="checkbox"/> Projektmanagement
<input type="checkbox"/> Forschung, Entwicklung	<input checked="" type="checkbox"/> Marketing und Vertrieb	<input type="checkbox"/> Verwaltung und Administration
<input type="checkbox"/> Handel	<input checked="" type="checkbox"/> Personal	<input type="checkbox"/> Wirtschaftsprüfung, Steuerberatung
<input type="checkbox"/> Weiterbildung		

Einstellungskriterien: Guter Hochschulabschluss oder Berufsausbildung je nach Einstiegsprogramm, qualifizierte und erste praktische Erfahrung, Auslandsaufenthalt von Vorteil, außeruniversitäres Engagement, gute Englischkenntnisse, ausgeprägte Team- und Kommunikationsfähigkeit, Mobilität und Verantwortungsbewusstsein, hohe IT-Affinität

BEWERBUNG

Kontaktadresse:

Accenture GmbH

Campus Kronberg 1

61476 Kronberg im Taunus

Bewerbungsweg:

accenture.de/karriere



GENERATION OF EXPERTS

OPERATIVES CONSULTING IN
SCIENCE UND ENGINEERING

Deine Karriere bei agap2

Flexibel

Gemeinsam finden wir für dich passende Projekte. Dabei orientieren wir uns an deinen Stärken und Interessen.

Zielstrebig

Mit einem Technical Business Manager als Mentor und direkter Ansprechpartner an deiner Seite behältst du deine persönlichen Ziele im Blick und lernst, diese im Arbeitsalltag zu verwirklichen.

Langfristig

- Unbefristete Arbeitsverträge, gute Work-Life-Balance
- Unser Ziel ist deine Zufriedenheit, damit du das Team lange mit deinen Kompetenzen bereichern kannst

**HOL DIR INFOS ODER SENDE
DEINEN LEBENSlauf AN:
HI@AGAP2.DE**



UNTERNEHMEN

Branche:

Produkte / Dienstleistungen:

Hauptsitz:

Homepage:

Mitarbeitendenanzahl:

agap2 – MoOngy GmbH

Life Science & Engineering

Operatives Consulting

Frankfurt a. M. mit Niederlassungen in München, Mannheim, Köln, Basel, Zürich

generation-of-experts.de

ca. 250 (Inland) ; > 8.000 (Ausland)

PERSONALBEDARF

	Inland	Ausland
Praktikumsplätze:	<input type="checkbox"/>	<input type="checkbox"/>
Werkstudierendenplätze:	<input type="checkbox"/>	<input type="checkbox"/>
Abschlussarbeiten:	<input type="checkbox"/>	<input type="checkbox"/>
Berufseinstieg (Trainee):	<input type="checkbox"/>	<input type="checkbox"/>
Berufseinstieg (direkt):	<input checked="" type="checkbox"/>	<input type="checkbox"/>
Einsatzbereiche:		
<input checked="" type="checkbox"/> Beratung	<input checked="" type="checkbox"/> IT, Softwareentwicklung	<input type="checkbox"/> Presse, Öffentlichkeitsarbeit
<input checked="" type="checkbox"/> Beschaffung, Einkauf	<input type="checkbox"/> Immobilien	<input checked="" type="checkbox"/> Produktentwicklung
<input checked="" type="checkbox"/> Controlling	<input type="checkbox"/> Kundenservice	<input checked="" type="checkbox"/> Produktionsplanung
<input type="checkbox"/> Finanzen	<input type="checkbox"/> Logistik	<input checked="" type="checkbox"/> Projektmanagement
<input checked="" type="checkbox"/> Forschung, Entwicklung	<input type="checkbox"/> Marketing und Vertrieb	<input type="checkbox"/> Verwaltung und Administration
<input type="checkbox"/> Handel	<input checked="" type="checkbox"/> Personal	<input type="checkbox"/> Wirtschaftsprüfung, Steuerberatung
<input type="checkbox"/> Weiterbildung	<input checked="" type="checkbox"/> Qualitätsmanagement, Labor	

Einstellungskriterien:

- Abgeschlossenes Studium in einem der folgenden Bereiche: Biologie, Chemie, Computational Science, Mathematik, Medizinische Chemie, (Molekulare) Medizin, Pharmazie, Wirtschaftschemie, Wirtschaftsinformatik
- Offenheit und Interesse an verschiedenen Einsatzbereichen
- Ausgeprägte Team- und Leistungsorientierung

Zusatzqualifikationen:

- Erste Industrieerfahrung wünschenswert
- Kenntnis der GxP-Regelwerke von Vorteil
- Gute Kommunikations- und Organisationsfähigkeit

BEWERBUNG

Kontaktadresse:

agap2 – MoOngy GmbH
Nymphenburger Str. 13
80335 München

Ansprechpartner*in:

Barbara Hof

Telefon:

+49 151 1178 6637

E-Mail:

barbara.hof@agap2.de

Bewerbungsweg:

recruiting@agap2.de

<https://agap2.com/germany/jobs/>





UNTERNEHMEN

Branche:

Produkte / Dienstleistungen:

Hauptsitz:

Homepage:

Mitarbeitendenanzahl:

Agentur für Arbeit

Körperschaft des öffentlichen Rechts

Dienstleister am Arbeitsmarkt, Arbeitsvermittlung, Berufsberatung vor und im Erwerbsleben, Leistungen der aktiven Arbeitsförderung, Zahlung von Entgeltersatzleistungen, Förderung der Berufsausbildung, Familienkassen, sonstige Aufgaben (Rehabilitationsleistungen, SB Recht etc.)

Nürnberg

www.arbeitsagentur.de

95.000 (Inland)

PERSONALBEDARF

	Inland	Ausland
Praktikumsplätze:	<input type="checkbox"/>	<input type="checkbox"/>
Werkstudierendenplätze:	<input type="checkbox"/>	<input type="checkbox"/>
Abschlussarbeiten:	<input type="checkbox"/>	<input type="checkbox"/>
Berufseinstieg (Trainee):	<input type="checkbox"/>	<input type="checkbox"/>
Berufseinstieg (direkt):	<input type="checkbox"/>	<input type="checkbox"/>
Einsatzbereiche:		
<input checked="" type="checkbox"/> Beratung	<input checked="" type="checkbox"/> IT, Softwareentwicklung	<input checked="" type="checkbox"/> Presse, Öffentlichkeitsarbeit
<input checked="" type="checkbox"/> Beschaffung, Einkauf	<input type="checkbox"/> Immobilien	<input checked="" type="checkbox"/> Produktentwicklung
<input checked="" type="checkbox"/> Controlling	<input checked="" type="checkbox"/> Kundenservice	<input type="checkbox"/> Produktionsplanung
<input checked="" type="checkbox"/> Finanzen	<input type="checkbox"/> Logistik	<input type="checkbox"/> Projektmanagement
<input checked="" type="checkbox"/> Forschung, Entwicklung	<input type="checkbox"/> Marketing und Vertrieb	<input checked="" type="checkbox"/> Verwaltung und Administration
<input type="checkbox"/> Handel	<input checked="" type="checkbox"/> Personal	<input type="checkbox"/> Wirtschaftsprüfung, Steuerberatung
<input checked="" type="checkbox"/> Weiterbildung		





**JETZT
BEWERBEN!**



REGIONALVERKAUFSLEITER (M/W/D)

VERWALTUNG
Regenstauf

BEGINN
nach Vereinbarung

WÖCHENTLICHE ARBEITSZEIT
Vollzeit

VERTRAGSART
unbefristet

Du möchtest direkt im Management durchstarten? Als Regionalverkaufsleiter (m/w/d) bei ALDI SÜD gehörst du vom ersten Tag an zur Führungsebene. Du trägst die Personalverantwortung für bis zu 100 Mitarbeiter:innen in etwa fünf Filialen – und wir helfen dir mit einem umfassenden Training on the Job und bestmöglicher Unterstützung.

DAS BIETET DIR ALDI SÜD

- Ein attraktives Einstiegsgehalt und einen langfristig sicheren Arbeitsplatz
- Einen privat nutzbaren Firmenwagen sowie Laptop und Smartphone sowie Möglichkeit für Auszeitkonto, z.B. Sabbatical oder vorzeitiger Ruhestand
- Vielseitige Aufgaben als „Unternehmer:in im Unternehmen“
- Vielfältige Weiterbildungsmöglichkeiten in unserer ALDI SÜD Akademie
- Umfassendes Training on the Job und Betreuung durch einen Mentor:in

DAS SIND DEINE AUFGABEN

- Führung eines Teams von bis zu 100 Filialmitarbeitenden
- Verantwortung für etwa fünf Filialen
- Personalplanung sowie Auswahl, Einstellung und Weiterentwicklung von Mitarbeiter:innen
- Überwachung des Filialbetriebs und der wirtschaftlichen Kennzahlen
- Gewährleistung der Umsetzung unserer Qualitätsstandards in den Filialen

karriere.aldi-sued.de

Unabhängig von den Texten und Bildern in unseren Recruiting-Materialien betonen wir, dass bei ALDI SÜD alle Menschen gleichermaßen willkommen sind.



UNTERNEHMEN

Branche:
Produkte / Dienstleistungen:
Hauptsitz:
Homepage:
Mitarbeitendenzahl:

ALDI SÜD

Lebensmitteleinzelhandel
Lebensmittel & Non-Food Produkte
Mülheim an der Ruhr
<https://aldi-sued.de>
rund 50.000 (Inland)

PERSONALBEDARF

Praktikumsplätze:
Werkstudierendenplätze:
Abschlussarbeiten:
Berufseinstieg (Trainee):
Berufseinstieg (direkt):

Inland

- ☒
☒
☐
☒
☒

Ausland

- ☐
☐
☐
☐
☐

Einsatzbereiche:

- ☐ Beratung
☐ Beschaffung, Einkauf
☐ Controlling
☐ Finanzen
☐ Forschung, Entwicklung
☒ Handel
☐ Weiterbildung

- ☐ IT, Softwareentwicklung
☐ Immobilien
☐ Kundenservice
☒ Logistik
☐ Marketing und Vertrieb
☐ Personal

- ☐ Presse, Öffentlichkeitsarbeit
☐ Produktentwicklung
☐ Produktionsplanung
☐ Projektmanagement
☐ Verwaltung und Administration
☐ Wirtschaftsprüfung, Steuerberatung

BEWERBUNG

Ansprechpartner*in: ALDI SÜD Karriere-Team
E-Mail: Karriere@aldi-sued.de
Bewerbungsweg: <https://karriere.aldi-sued.de>



**STAND
W07**

Karriere bei der Allianz

Let's care for tomorrow

Traineeprogramm Vertrieb

Schalte jetzt den Turbo zur Führungskraft ein!
In 24 Monaten wirst du gezielt auf eine
Führungsposition vorbereitet und übernimmst
frühzeitig Mitwirkung in spannenden Projekten
und erste Führungsaufgaben.

Unternehmer

Du willst dein eigener Chef sein? Setze auf eine
Branche mit Zukunftsperspektive und sehr
guten Verdienstmöglichkeiten. Freu dich auf
eine Karriere als eigener Chef mit freier
Zeiteinteilung und allen Vorteilen der Allianz.

Expertenprogramm Vertrieb

Du arbeitest gerne fachlich? Dann spezialisier
dich doch auf einen Fachbereich, z.B. als
Vorsorge- und Anlagespezialist,
Krankenversicherungs- oder Firmenspezialist,
uvm. Betreue als Coach in fachlicher Führung
im ersten Schritt ca. 50 unserer Allianz-
Agenturen und unterstütze diese in deinem
Fachbereich.

Unsere Angebote für Studenten und Absolventen (m/w/d) reichen vom Praktikum bis zum anspruchsvollen Führungsebenen-Programm.

Entdecke uns als Arbeitgeber – was wir bieten,
was uns ausmacht und warum du Teil unseres
Teams werden solltest. Entdecke, wie du deine
Interessen, deine Stärken und dein Vorwissen am
besten bei uns einbringen kannst.

→ Dein Ansprechpartner:

Frank Weinl Tel.: 0172.279 79 07

Mail: frank.weinl@allianz.de

Allianz Beratungs- und Vertriebs-AG
Geschäftsstelle Regensburg

Bewerben auf:

www.allianz-regensburg.de

UNTERNEHMEN

Branche: **Allianz Beratungs- und Vertriebs AG Geschäftsstelle Regensburg**
Produkte / Dienstleistungen: **Versicherungen und Finanzdienstleistungen**
Hauptsitz: München
Homepage: www.allianz-regensburg.de
Mitarbeitendenanzahl: 26.800 (Inland) ; > 150.000 (weltweit)

PERSONALBEDARF

	Inland	Ausland
Praktikumsplätze:	<input checked="" type="checkbox"/>	<input type="checkbox"/>
Werkstudierendenplätze:	<input checked="" type="checkbox"/>	<input type="checkbox"/>
Abschlussarbeiten:	<input checked="" type="checkbox"/>	<input type="checkbox"/>
Berufseinstieg (Trainee):	<input checked="" type="checkbox"/>	<input type="checkbox"/>
Berufseinstieg (direkt):	<input checked="" type="checkbox"/>	<input type="checkbox"/>
Einsatzbereiche:		
<input checked="" type="checkbox"/> Beratung	<input type="checkbox"/> IT, Softwareentwicklung	<input type="checkbox"/> Presse, Öffentlichkeitsarbeit
<input type="checkbox"/> Beschaffung, Einkauf	<input type="checkbox"/> Immobilien	<input type="checkbox"/> Produktentwicklung
<input type="checkbox"/> Controlling	<input checked="" type="checkbox"/> Kundenservice	<input type="checkbox"/> Produktionsplanung
<input checked="" type="checkbox"/> Finanzen	<input type="checkbox"/> Logistik	<input type="checkbox"/> Projektmanagement
<input type="checkbox"/> Forschung, Entwicklung	<input checked="" type="checkbox"/> Marketing und Vertrieb	<input type="checkbox"/> Verwaltung und Administration
<input type="checkbox"/> Handel	<input type="checkbox"/> Personal	<input type="checkbox"/> Wirtschaftsprüfung, Steuerberatung
<input type="checkbox"/> Weiterbildung		

Einstellungskriterien: Für Trainees und Direkteinstieg: Führerschein Klasse B bzw. 3
Bewerbungsfrist: Jederzeit möglich

BEWERBUNG

Kontaktadresse: Allianz Beratungs- und Vertriebs AG
Geschäftsstelle Regensburg
Dr.-Leo-Ritter-Str. 4
93049 Regensburg
Ansprechpartner*in: Herr Frank Weinl
Telefon: 0172 279 79 07
E-Mail: frank.weinl@allianz.de
Bewerbungsweg: frank.weinl@allianz.de
www.allianz-regensburg.de





Du entwickelst es. Du planst es.

Bei andrena erwarten Dich im ersten Jahr nicht nur erste Projekte, sondern auch unser Trainingsprogramm zum ASE Developer. Das ergänzt die frische Praxiserfahrung um Fach- und Hintergrundwissen.

Im Jahr Zwei zertifizierst Du Dich beispielsweise als Professional Scrum Master. Begleitet wirst Du von Kolleginnen und Kollegen, die Wissenstransfer groß schreiben. Und in Deutschland zu den Vorreitern im agilen Software Engineering gehören.

Und wann gehörst Du zu uns?



Sprint Clean Code Release Planning Team Setup Continuous Integration
Sustainable Pace Sprint Burndown TDD Pair Programming Scrum

UNTERNEHMEN

Branche:

Produkte / Dienstleistungen:

Hauptsitz:

Homepage:

Mitarbeitendenanzahl:

andrena objects ag
IT, Software

Projektunterstützung, individuelle IT-Lösungen, technische Migration
Consulting & Training

Karlsruhe

<https://www.andrena.de/>

400 (Inland)

PERSONALBEDARF

	Inland	Ausland
Praktikumsplätze:	<input type="checkbox"/>	<input type="checkbox"/>
Werkstudierendenplätze:	<input type="checkbox"/>	<input type="checkbox"/>
Abschlussarbeiten:	<input type="checkbox"/>	<input type="checkbox"/>
Berufseinstieg (Trainee):	<input checked="" type="checkbox"/>	<input type="checkbox"/>
Berufseinstieg (direkt):	<input checked="" type="checkbox"/>	<input type="checkbox"/>
Einsatzbereiche:		
<input checked="" type="checkbox"/> Beratung	<input checked="" type="checkbox"/> IT, Softwareentwicklung	<input type="checkbox"/> Presse, Öffentlichkeitsarbeit
<input type="checkbox"/> Beschaffung, Einkauf	<input type="checkbox"/> Immobilien	<input type="checkbox"/> Produktentwicklung
<input type="checkbox"/> Controlling	<input type="checkbox"/> Kundenservice	<input type="checkbox"/> Produktionsplanung
<input type="checkbox"/> Finanzen	<input type="checkbox"/> Logistik	<input type="checkbox"/> Projektmanagement
<input type="checkbox"/> Forschung, Entwicklung	<input type="checkbox"/> Marketing und Vertrieb	<input type="checkbox"/> Verwaltung und Administration
<input type="checkbox"/> Handel	<input type="checkbox"/> Personal	<input type="checkbox"/> Wirtschaftsprüfung, Steuerberatung
<input type="checkbox"/> Weiterbildung		
Einstellungskriterien:	<ul style="list-style-type: none"> · Guter Hochschulabschluss in Informatik, Physik, Mathematik, Ingenieurdisziplin · Teamplayer · Sehr gute Deutschkenntnisse 	
Zusatzqualifikationen:	<ul style="list-style-type: none"> · Programmiererfahrung, mindestens sehr großes Interesse und Lernbereitschaft · Begeisterung für technologische Trends rund um Java und C# 	
Bewerbungsfrist:	Jederzeit	

BEWERBUNG

Kontaktadresse:

andrena objects ag
Albert-Nestler-Str. 9
76131 Karlsruhe

Ansprechpartner*in:

Lilli Werner, HR Consultant

Telefon:

0721 6105-122

E-Mail:

bewerbungen@andrena.de

Bewerbungsweg:

bewerbungen@andrena.de
<https://bewerberportal.andrena.de/>



Der Traumjob, von dem du als Kind nie geträumt hast.

Ein Traineeprogramm bei der Bayerischen Landesbank

Die Zeiten ändern sich. Statt Astronautin oder Fußballer zu werden, träumst du heute davon, in einem erfolgreichen Finanzunternehmen als #FORTSCHRITTSFINANZIERER zu arbeiten. Willkommen bei der BayernLB! Als eine der größten Geschäftsbanken Deutschlands bieten wir dir für deinen Berufsstart viele Möglichkeiten.

UNTERNEHMEN

Branche:
Produkte / Dienstleistungen:
Hauptsitz:
Homepage:
Mitarbeitendenzahl:

BayernLB

Banken und Finanzdienstleistungen
Finanzdienstleistungen
München
www.bayernlb.de/karriere
ca. 2.900 (Inland)

PERSONALBEDARF

Praktikumsplätze:
Werkstudierendenplätze:
Abschlussarbeiten:
Berufseinstieg (Trainee):
Berufseinstieg (direkt):

Inland

☒
☒
☒
☒
☐

Ausland

☐
☐
☐
☐
☐

Einsatzbereiche:

☐ Beratung
☒ Beschaffung, Einkauf
☒ Controlling
☒ Finanzen
☐ Forschung, Entwicklung
☐ Handel
☐ Weiterbildung

☒ IT, Softwareentwicklung
☒ Immobilien
☐ Kundenservice
☐ Logistik
☒ Marketing und Vertrieb
☒ Personal

☐ Presse, Öffentlichkeitsarbeit
☐ Produktentwicklung
☐ Produktionsplanung
☒ Projektmanagement
☒ Verwaltung und Administration
☐ Wirtschaftsprüfung, Steuerberatung

Einstellungskriterien: Bachelor- oder Master-Studium der Wirtschaftswissenschaften, (Wirtschafts-) Mathematik, (Wirtschafts-) Informatik, Physik, Volkswirtschaft oder Jura; Interesse an der Finanzbranche

Zusatzqualifikationen: Gute Fremdsprachenkenntnisse (Englisch), idealerweise Auslandserfahrung, Eigeninitiative, Neugier, Freude an Teamarbeit, Spaß an der Dienstleistung und dem Kundenkontakt

Bewerbungsfrist: ca. 4 Monate vor dem gewünschten Eintrittstermin

BEWERBUNG

Kontaktadresse: BayernLB
-1650- Cultural Change & People Development
Brienner Str. 18
80333 München

Ansprechpartner*in: Katharina Hartmann, Sylvia Bohner

Telefon: 089/2171-23922

E-Mail: trainee@bayernlb.de

Bewerbungsweg: <https://www.stellenanzeigen.bayernlb.de/Jobs>





Deine Energie fließt in die Zukunft?

Kombiniere Studienerfolg mit wertvoller Praxiserfahrung bei Bayerns größtem Netzbetreiber als **Werkstudent:in**, **Pflichtpraktikant:in** oder im Rahmen Deiner **Abschlussarbeit**.

Wir begrüßen Dich auch sehr gerne nach Deinem erfolgreichen Studienabschluss als **Trainee** oder **Direkteinsteiger:in**!

Dein Einstieg in die Energiezukunft!

Weitere Informationen findest Du unter
[bayernwerk.de/karriere](https://www.bayernwerk.de/karriere)



bayernwerk

bayernwerk

STAND
A07

UNTERNEHMEN

Branche:
Produkte / Dienstleistungen:
Hauptsitz:

Homepage:
Mitarbeitendenanzahl:

Bayernwerk Netz GmbH Energieversorgung

Verteilnetzbetreiber
Lilienthalstr. 7
93049 Regensburg
www.bayernwerk.de/
3.624 (Inland)

PERSONALBEDARF

Praktikumsplätze:
Werkstudierendenplätze:
Abschlussarbeiten:
Berufseinstieg (Trainee):
Berufseinstieg (direkt):

Inland

☒
☒
☒
☒
☒

Ausland

☐
☐
☐
☐
☐

Einsatzbereiche:

☐ Beratung
☒ Beschaffung, Einkauf
☐ Controlling
☐ Finanzen
☐ Forschung, Entwicklung
☐ Handel
☐ Weiterbildung

☒ IT, Softwareentwicklung
☐ Immobilien
☐ Kundenservice
☐ Logistik
☒ Marketing und Vertrieb
☒ Personal
☒ Energietechnik, Netzplanung, Netzbau

☐ Presse, Öffentlichkeitsarbeit
☒ Produktentwicklung
☐ Produktionsplanung
☒ Projektmanagement
☐ Verwaltung und Administration
☐ Wirtschaftsprüfung, Steuerberatung

BEWERBUNG

Ansprechpartner*in: Julia Smirnova
Telefon: +49 941-2 01 77 29
E-Mail: julia.smirnova@bayernwerk.de
Bewerbungsweg: <https://careers.eon.com/bayernwerk/go/Alle-Stellen-beim-Bayernwerk/3728301>



Ihre Karriere bei der Be AG

Wenn Sie aus den Bereichen

- Betriebswirtschaft,
- Informatik,
- Wirtschaftsinformatik,
- oder einem naturwissenschaftlichen Studienzweig

kommen und am Erfolg unseres Unternehmens mitwirken möchten, freuen wir uns auf Ihre Bewerbung.



**Junior Consultant /
Business Analyst
(m/w/d)**



**Vertriebsmitarbeiter Young
Professional (m/w/d)**



**Praktikant / Werkstudent
im Marketing und Vertrieb
(m/w/d)**



Über uns

Seit über 20 Jahren vertrauen Großbanken und Unternehmen aus aller Welt auf die Kompetenz der Be AG in den Themen Payment, SWIFT und Info Management.

Werden Sie Teil unseres Teams und bereiten Sie mit uns die Finanzwelt von morgen auf spannende Themen, z.B. Cloud Services, Open Banking, vor.

In unserem internationalen Unternehmensverbund ergeben sich interessante Perspektiven und weiterführende Karrieremöglichkeiten für unsere Mitarbeiter.

Interesse geweckt? Dann bewerben Sie sich bei uns und gestalten Sie mit uns die Zukunft!

Get in Touch

Be Shaping the Future - Financial Industry Solutions AG

Frühlingstraße 2, D-84034 Landshut

+49 871 27 66-0

www.be-stf.de

career@be-stf.de

UNTERNEHMEN

Branche: Beratung, IT und Software
Produkte / Dienstleistungen: Landshut
Hauptsitz: www.be-stf.de
Homepage: 40 (Inland)
Mitarbeitendenzahl:

Be Shaping the Future – Financial Industry Solutions AG Finanzbranche

PERSONALBEDARF

	Inland	Ausland
Praktikumsplätze:	<input checked="" type="checkbox"/>	<input type="checkbox"/>
Werkstudierendenplätze:	<input checked="" type="checkbox"/>	<input type="checkbox"/>
Abschlussarbeiten:	<input checked="" type="checkbox"/>	<input type="checkbox"/>
Berufseinstieg (Trainee):	<input type="checkbox"/>	<input type="checkbox"/>
Berufseinstieg (direkt):	<input checked="" type="checkbox"/>	<input type="checkbox"/>
Einsatzbereiche:		
<input checked="" type="checkbox"/> Beratung	<input checked="" type="checkbox"/> IT, Softwareentwicklung	<input type="checkbox"/> Presse, Öffentlichkeitsarbeit
<input type="checkbox"/> Beschaffung, Einkauf	<input type="checkbox"/> Immobilien	<input type="checkbox"/> Produktentwicklung
<input checked="" type="checkbox"/> Controlling	<input type="checkbox"/> Kundenservice	<input type="checkbox"/> Produktionsplanung
<input checked="" type="checkbox"/> Finanzen	<input type="checkbox"/> Logistik	<input checked="" type="checkbox"/> Projektmanagement
<input type="checkbox"/> Forschung, Entwicklung	<input checked="" type="checkbox"/> Marketing und Vertrieb	<input checked="" type="checkbox"/> Verwaltung und Administration
<input type="checkbox"/> Handel	<input type="checkbox"/> Personal	<input type="checkbox"/> Wirtschaftsprüfung, Steuerberatung
<input type="checkbox"/> Weiterbildung		

Einstellungskriterien: Teamfähigkeit, hohe Lernbereitschaft, Interesse an der Finanzindustrie, Kreativität und Flexibilität, gute Deutsch- und Englischkenntnisse in Wort und Schrift
Zusatzqualifikationen: Kenntnisse in der Software-Programmierung und im Qualitätsmanagement
Bewerbungsfrist: Ab sofort

BEWERBUNG

Kontaktadresse: Frühlingstraße 2
84034 Landshut
Ansprechpartner*in: Astrid Bumberger
Telefon: 0871/27660
E-Mail: career@be-stf.de
Bewerbungsweg: career@be-stf.de





BUNDESWEHR

SCHON IN UNI- FORM?

MACH, WAS WIRKLICH ZÄHLT.

**Jetzt informieren:
Karriereberatung Regensburg
bundeswehrkarriere.de**



BUNDESWEHR

UNTERNEHMEN

Branche:
Hauptsitz:
Homepage:
Mitarbeitendenanzahl:

Bundeswehr

Öffentlicher Dienst
Bonn & Berlin
bundeswehrkarriere.de
> 250.000 (Inland)

PERSONALBEDARF

	Inland	Ausland
Praktikumsplätze:	<input checked="" type="checkbox"/>	<input type="checkbox"/>
Werkstudierendenplätze:	<input checked="" type="checkbox"/>	<input type="checkbox"/>
Abschlussarbeiten:	<input checked="" type="checkbox"/>	<input type="checkbox"/>
Berufseinstieg (Trainee):	<input checked="" type="checkbox"/>	<input type="checkbox"/>
Berufseinstieg (direkt):	<input checked="" type="checkbox"/>	<input type="checkbox"/>
Einsatzbereiche:		
<input checked="" type="checkbox"/> Beratung	<input checked="" type="checkbox"/> IT, Softwareentwicklung	<input checked="" type="checkbox"/> Presse, Öffentlichkeitsarbeit
<input checked="" type="checkbox"/> Beschaffung, Einkauf	<input type="checkbox"/> Immobilien	<input type="checkbox"/> Produktentwicklung
<input checked="" type="checkbox"/> Controlling	<input checked="" type="checkbox"/> Kundenservice	<input checked="" type="checkbox"/> Produktionsplanung
<input checked="" type="checkbox"/> Finanzen	<input checked="" type="checkbox"/> Logistik	<input checked="" type="checkbox"/> Projektmanagement
<input type="checkbox"/> Forschung, Entwicklung	<input type="checkbox"/> Marketing und Vertrieb	<input checked="" type="checkbox"/> Verwaltung und Administration
<input type="checkbox"/> Handel	<input checked="" type="checkbox"/> Personal	<input checked="" type="checkbox"/> Wirtschaftsprüfung, Steuerberatung
<input checked="" type="checkbox"/> Weiterbildung		

BEWERBUNG

Kontaktadresse: Karriereberatung der Bundeswehr Regensburg
Bajuwarenstraße 1
93053 Regensburg
Ansprechpartner*in: Hptm Svenja Classen-Kugler
Telefon: 0941 78520 377
E-Mail: svenja.classenkugler@bundeswehr.org
Bewerbungsweg: karrbbregensburg@bundeswehr.org
bundeswehrkarriere.de



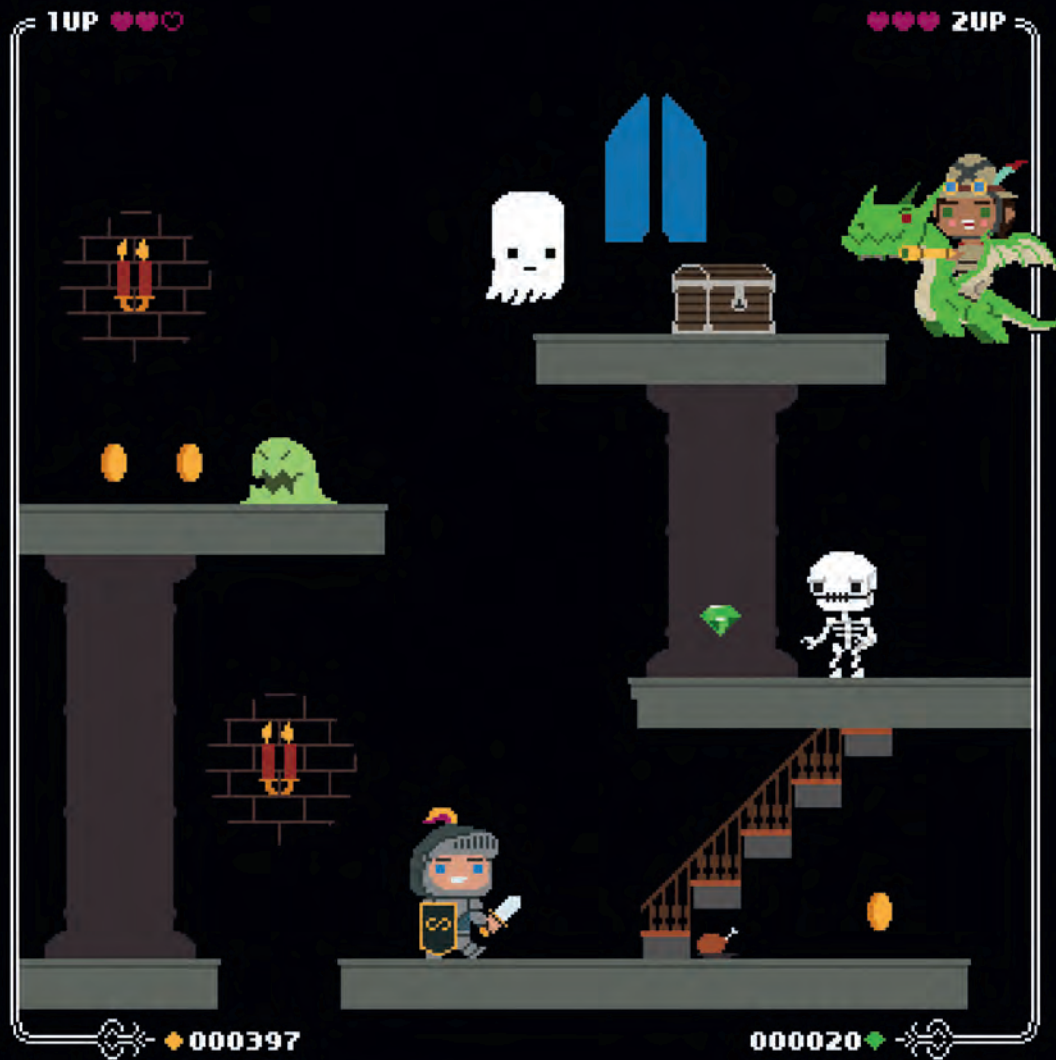

**ENTWICKELE MIT UNS
LEBENDIGE ONLINE-SPIELWELTEN**

cipsoft.com/karriere



CIPSOFT

STAND
A08

UNTERNEHMEN

Branche:
Produkte / Dienstleistungen:
Hauptsitz:
Homepage:
Mitarbeitendenzahl:

CipSoft GmbH Gamesbranche

Online-Spiele
Regensburg
www.cipsoft.com
95 (Inland)

PERSONALBEDARF

Praktikumsplätze:
Werkstudierendenplätze:
Abschlussarbeiten:
Berufseinstieg (Trainee):
Berufseinstieg (direkt):

Inland

☒
☐
☒
☐
☒

Ausland

☐
☐
☐
☐
☐

Einsatzbereiche:

☐ Beratung
☐ Beschaffung, Einkauf
☐ Controlling
☐ Finanzen
☐ Forschung, Entwicklung
☐ Handel
☐ Weiterbildung

☒ IT, Softwareentwicklung
☐ Immobilien
☐ Kundenservice
☐ Logistik
☐ Marketing und Vertrieb
☐ Personal

☐ Presse, Öffentlichkeitsarbeit
☐ Produktentwicklung
☐ Produktionsplanung
☐ Projektmanagement
☐ Verwaltung und Administration
☐ Wirtschaftsprüfung, Steuerberatung

Einstellungskriterien: · Interesse an der Gamesbranche
· Sehr gute Deutschkenntnisse

Zusatzqualifikationen: Je nach Stelle individuell

BEWERBUNG

Kontaktadresse: CipSoft GmbH
Prüfeneringer Straße 20
93049 Regensburg
Ansprechpartner*in: Sara D'Amore
E-Mail: jobs@cipsoft.com
Bewerbungsweg: jobs@cipsoft.com





STAND
A01

Werde Teil des Erfolgs!

Bei Conrad bieten wir Dir verschiedene Einstiegsmöglichkeiten mit speziell auf Dich abgestimmten Entwicklungsplänen. Die familiäre Atmosphäre unseres Unternehmens wird es Dir leicht machen, von Anfang an ein unternehmensweites Netzwerk aufzubauen und Deine Karrieremöglichkeiten voll auszuschöpfen.

Überzeuge Dich selbst und werde Teil der Conrad-Familie!

Deine Benefits:



Flexible
Arbeitsgestaltung



Individuelle Weiter-
bildungsmöglichkeiten



Mobiles Arbeiten



Gesundheitsvorsorge
und Fitnesskurse

Einstiegsebene	Deine Möglichkeiten		
Schüler*innen	Schulpraktikum und Ferienarbeit	Ausbildung	Duales Studium
Student*innen	Werkstudenten-tätigkeit	Hochschul-praktikum	Abschlussarbeit
Berufseinstei-ger*innen und Expert*innen	Traineeprogramm	Direkteinstieg	Talentprogramm

Bleib Up-to-Date

Auf unserer Karriereseite **career.conrad.com** und unseren Social Media Kanälen findest Du alle aktuellen Infos und Neuigkeiten – jetzt folgen und nichts mehr verpassen. Wir freuen uns auf Eure Nachrichten!



UNTERNEHMEN

Branche:

Produkte / Dienstleistungen:

Hauptsitz:

Homepage:

Mitarbeitendenanzahl:

Conrad Electronic SE

Einzelhandel

Beschaffungsplattform für technischen Betriebsbedarf

Hirschau

www.conrad.de

1.500 (Inland) ; 1.000 (Ausland)

PERSONALBEDARF

Praktikumsplätze:

Inland

☒

Werkstudierendenplätze:

☒

Abschlussarbeiten:

☒

Berufseinstieg (Trainee):

☒

Berufseinstieg (direkt):

☒

Ausland

☐

☐

☐

☐

☐

Einsatzbereiche:

☐ Beratung

☒ IT, Softwareentwicklung

☒ Beschaffung, Einkauf

☐ Immobilien

☒ Controlling

☒ Kundenservice

☒ Finanzen

☒ Logistik

☐ Forschung, Entwicklung

☒ Marketing und Vertrieb

☐ Handel

☒ Personal

☐ Weiterbildung

☒ Presse, Öffentlichkeitsarbeit

☐ Produktentwicklung

☐ Produktionsplanung

☒ Projektmanagement

☒ Verwaltung und Administration

☐ Wirtschaftsprüfung, Steuerberatung

Einstellungskriterien: Zielstrebigkeit, Lernbereitschaft, Offenheit für neue Themen

Zusatzqualifikationen: Studium mit betriebswirtschaftlichem oder technischem Hintergrund

BEWERBUNG

Kontaktadresse:

www.career.conrad.com

Ansprechpartner*in:

Stefan Graf

Telefon:

+49 9622 30-4840

E-Mail:

stefan.graf@conrad.de

Bewerbungsweg:

www.career.conrad.com



DEINE TECHNIK, DIE DIE WELT BEWEGT.

Bei Continental arbeitest Du an Technologien
und Lösungen, mit denen wir gemeinsam
die Zukunft der Mobilität gestalten.

Werde Teil des Teams!
continental-karriere.de

LEET
YOUR
IDEAS
SHAPE
THE
FUTURE

UNTERNEHMEN

Branche: **Continental Automotive Technologies GmbH**
Produkte / Dienstleistungen: **Automobilbranche**
Hauptsitz: Hannover
Homepage: www.continental.com/de/
Mitarbeitendenzahl: 197.442 (weltweit)

PERSONALBEDARF

	Inland	Ausland
Praktikumsplätze:	<input checked="" type="checkbox"/>	<input checked="" type="checkbox"/>
Werkstudierendenplätze:	<input checked="" type="checkbox"/>	<input checked="" type="checkbox"/>
Abschlussarbeiten:	<input checked="" type="checkbox"/>	<input checked="" type="checkbox"/>
Berufseinstieg (Trainee):	<input checked="" type="checkbox"/>	<input checked="" type="checkbox"/>
Berufseinstieg (direkt):	<input checked="" type="checkbox"/>	<input checked="" type="checkbox"/>
Einsatzbereiche:		
<input checked="" type="checkbox"/> Beratung	<input checked="" type="checkbox"/> IT, Softwareentwicklung	<input checked="" type="checkbox"/> Presse, Öffentlichkeitsarbeit
<input checked="" type="checkbox"/> Beschaffung, Einkauf	<input type="checkbox"/> Immobilien	<input checked="" type="checkbox"/> Produktentwicklung
<input checked="" type="checkbox"/> Controlling	<input type="checkbox"/> Kundenservice	<input checked="" type="checkbox"/> Produktionsplanung
<input checked="" type="checkbox"/> Finanzen	<input checked="" type="checkbox"/> Logistik	<input checked="" type="checkbox"/> Projektmanagement
<input checked="" type="checkbox"/> Forschung, Entwicklung	<input checked="" type="checkbox"/> Marketing und Vertrieb	<input checked="" type="checkbox"/> Verwaltung und Administration
<input type="checkbox"/> Handel	<input checked="" type="checkbox"/> Personal	<input type="checkbox"/> Wirtschaftsprüfung, Steuerberatung
<input checked="" type="checkbox"/> Weiterbildung		
Einstellungskriterien:	individuelle Stellenanforderungen	
Zusatzqualifikationen:	individuelle Stellenanforderungen	
Bewerbungsfrist:	individuell	

BEWERBUNG

Kontaktadresse: Jobs.Continental.com
Ansprechpartner*in: Siehe Stellenbeschreibung
Bewerbungsweg: Jobs.Continental.com



SPRICHST DU

C#?



DAP

dap-systems.de/karriere



STAND
S02

UNTERNEHMEN

Branche: **DAP GmbH**
Produkte / Dienstleistungen: **IT-Unternehmen**
Hauptsitz: Software-Entwicklung
Homepage: Frankfurt am Main
Mitarbeitendenzahl: <https://dap-systems.de/>
100 (Inland)

PERSONALBEDARF

	Inland	Ausland
Praktikumsplätze:	<input checked="" type="checkbox"/>	<input type="checkbox"/>
Werkstudierendenplätze:	<input checked="" type="checkbox"/>	<input type="checkbox"/>
Abschlussarbeiten:	<input checked="" type="checkbox"/>	<input type="checkbox"/>
Berufseinstieg (Trainee):	<input checked="" type="checkbox"/>	<input type="checkbox"/>
Berufseinstieg (direkt):	<input checked="" type="checkbox"/>	<input type="checkbox"/>
Einsatzbereiche:		
<input type="checkbox"/> Beratung	<input checked="" type="checkbox"/> IT, Softwareentwicklung	<input type="checkbox"/> Presse, Öffentlichkeitsarbeit
<input type="checkbox"/> Beschaffung, Einkauf	<input type="checkbox"/> Immobilien	<input type="checkbox"/> Produktentwicklung
<input type="checkbox"/> Controlling	<input checked="" type="checkbox"/> Kundenservice	<input type="checkbox"/> Produktionsplanung
<input type="checkbox"/> Finanzen	<input type="checkbox"/> Logistik	<input type="checkbox"/> Projektmanagement
<input type="checkbox"/> Forschung, Entwicklung	<input type="checkbox"/> Marketing und Vertrieb	<input type="checkbox"/> Verwaltung und Administration
<input type="checkbox"/> Handel	<input checked="" type="checkbox"/> Personal	<input type="checkbox"/> Wirtschaftsprüfung, Steuerberatung
<input type="checkbox"/> Weiterbildung		
Einstellungskriterien:	· Hohe Motivation · Fachliche Qualifikation · Passende Persönlichkeit	
Zusatzqualifikationen:	· Teamfähigkeit · Kommunikationsfähigkeit · Analytisches Denken	
Bewerbungsfrist:	Für Praktika und Abschlussarbeiten bitte mind. 3 Monate vor dem geplanten Beginn bewerben	

BEWERBUNG

Kontaktadresse: DAP GmbH - Personalabteilung
Gärtnerweg 4-8
60322 Frankfurt am Main

Ansprechpartner*in: Michael Haas
Telefon: 069/95953-105
E-Mail: karriere@dap-systems.de
Bewerbungsweg: <https://dap-systems.de/karriere>



»Mit meinen Fähigkeiten treibe ich die Digitalisierung voran.«

Dr. Lisa Löbling,
Beraterin bei d-fine



#dfineTomorrow

Als führendes europäisches Beratungsunternehmen mit Fokus auf analytisch anspruchsvolle Themen bieten wir dir die Chance, deine Fähigkeiten in abwechslungsreichen Projekten praktisch einzusetzen. Zusammen mit Gleichgesinnten berätst du Auftraggeber sowohl aus der Wirtschaft als auch aus dem öffentlichen Sektor, deren Zukunft du mit nachhaltigen Lösungen und wegweisenden technologischen Umsetzungen mitgestaltest.

Übrigens: Wir helfen nicht nur unseren Auftraggebern, Emissionen zu reduzieren. Mit unserem „net-zero commitment“ im Rahmen der Science Based Target Initiative sind wir selbst Vorreiter auf dem Weg in eine klimafreundliche Zukunft und bereits seit 2019 als klimaneutrales Unternehmen zertifiziert.



Bewirb dich jetzt unter:
www.d-fine.com/karriere

UNTERNEHMEN

Branche:

Produkte / Dienstleistungen:

Hauptsitz:

Homepage:

Mitarbeitendenanzahl:

d-fine GmbH

Consulting, Unternehmensberatung

Strategieberatung, Fachberatung, Technologieberatung:

d-fine ist alles in einem

Frankfurt am Main

www.d-fine.de

1.000+ (Inland)

PERSONALBEDARF

	Inland	Ausland
Praktikumsplätze:	<input checked="" type="checkbox"/>	<input type="checkbox"/>
Werkstudierendenplätze:	<input checked="" type="checkbox"/>	<input type="checkbox"/>
Abschlussarbeiten:	<input type="checkbox"/>	<input type="checkbox"/>
Berufseinstieg (Trainee):	<input type="checkbox"/>	<input type="checkbox"/>
Berufseinstieg (direkt):	<input checked="" type="checkbox"/>	<input checked="" type="checkbox"/>
Einsatzbereiche:		
<input checked="" type="checkbox"/> Beratung	<input checked="" type="checkbox"/> IT, Softwareentwicklung	<input type="checkbox"/> Presse, Öffentlichkeitsarbeit
<input type="checkbox"/> Beschaffung, Einkauf	<input type="checkbox"/> Immobilien	<input type="checkbox"/> Produktentwicklung
<input checked="" type="checkbox"/> Controlling	<input type="checkbox"/> Kundenservice	<input type="checkbox"/> Produktionsplanung
<input checked="" type="checkbox"/> Finanzen	<input type="checkbox"/> Logistik	<input checked="" type="checkbox"/> Projektmanagement
<input type="checkbox"/> Forschung, Entwicklung	<input type="checkbox"/> Marketing und Vertrieb	<input type="checkbox"/> Verwaltung und Administration
<input type="checkbox"/> Handel	<input type="checkbox"/> Personal	<input type="checkbox"/> Wirtschaftsprüfung, Steuerberatung
<input type="checkbox"/> Weiterbildung		

Einstellungskriterien: Sehr gute Studienleistungen, fließende Deutsch- und Englischkenntnisse, hohe mathematische und/oder technologische Affinität. Abschluss in Physik, Mathematik, Informatik, Ingenieurwesen oder in weiteren Natur- und Wirtschaftswissenschaften mit entsprechend quantitativ, analytisch oder technologisch ausgerichteter Vertiefungsrichtung

Zusatzqualifikationen: Soziale Kompetenz, hohe Auffassungsgabe, sehr gute Kommunikationsfähigkeiten, Teamgeist, Beratungstalent und Einsatzfreude

Bewerbungsfrist: Keine, Einstellung jeweils am 1. eines Monats

BEWERBUNG

Kontaktadresse:

An der Hauptwache 7
60313 Frankfurt am Main

Ansprechpartner*in:

Lioba Jungk

Telefon:

+49 69 90737-555

E-Mail:

careers@d-fine.de

Bewerbungsweg:

careers@d-fine.de

<https://www.d-fine.com/karriere>



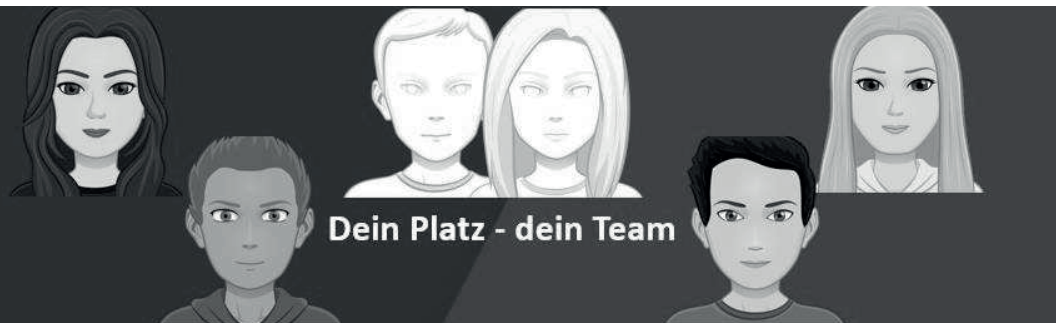

Die dmc-group besteht aus fünf traditionsreichen, mittelständischen Unternehmen, die jeweils auf eine jahrzehntelange Erfolgsgeschichte zurückblicken. Sie bilden einen starken Verbund, der gemeinsam Kunden berät, betreut und individuelle IT-Lösungen entwickelt.



Als Teil der DMC bist Du die Schlüsselfigur für Teamgeist und Kundenzufriedenheit. Mit Deinem Talent kannst Du bei uns über Dich hinauswachsen und die Welt unserer Kunden mitgestalten!

Bewerbe Dich unter:

Bewerbungen@dmc-group.com

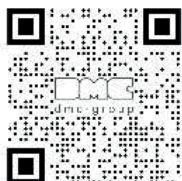

Wir freuen uns auf Dich!



UNTERNEHMEN

Branche: SW-Entwicklung, Beratung
Produkte / Dienstleistungen: München
Hauptsitz: www.dmc-group.com
Homepage: 100 (Inland)
Mitarbeitendenzahl:

DMC Datenverarbeitungs- und Management Consulting GmbH IT-Dienstleistung

PERSONALBEDARF

	Inland	Ausland
Praktikumsplätze:	<input checked="" type="checkbox"/>	<input type="checkbox"/>
Werkstudierendenplätze:	<input type="checkbox"/>	<input type="checkbox"/>
Abschlussarbeiten:	<input type="checkbox"/>	<input type="checkbox"/>
Berufseinstieg (Trainee):	<input type="checkbox"/>	<input type="checkbox"/>
Berufseinstieg (direkt):	<input checked="" type="checkbox"/>	<input type="checkbox"/>
Einsatzbereiche:		
<input checked="" type="checkbox"/> Beratung	<input checked="" type="checkbox"/> IT, Softwareentwicklung	<input type="checkbox"/> Presse, Öffentlichkeitsarbeit
<input type="checkbox"/> Beschaffung, Einkauf	<input type="checkbox"/> Immobilien	<input type="checkbox"/> Produktentwicklung
<input type="checkbox"/> Controlling	<input type="checkbox"/> Kundenservice	<input type="checkbox"/> Produktionsplanung
<input type="checkbox"/> Finanzen	<input type="checkbox"/> Logistik	<input type="checkbox"/> Projektmanagement
<input type="checkbox"/> Forschung, Entwicklung	<input type="checkbox"/> Marketing und Vertrieb	<input type="checkbox"/> Verwaltung und Administration
<input type="checkbox"/> Handel	<input type="checkbox"/> Personal	<input type="checkbox"/> Wirtschaftsprüfung, Steuerberatung
<input type="checkbox"/> Weiterbildung		

Einstellungskriterien: · Kunden- und Qualitätsorientierung
· Kommunikationsfähigkeit
· Teamfähigkeit

Bewerbungsfrist: Wir sind stetig auf der Suche nach neuen Talenten!

BEWERBUNG

Kontaktadresse: Bewerbungen@dmc-group.com
Ansprechpartner*in: Michael Walther
Telefon: (089) 42774232
E-Mail: Michael.walther@dmc-group.com
Bewerbungsweg: bewerbungen@dmc-group.com





KOMM IN UNSER TEAM!

Mit über 100 Mitarbeitern an unseren Standorten in Deggendorf und Passau sind wir eine der führenden Beratungsgesellschaft in Ostbayern!

Wirtschaftsprüfungsassistent (m-w-d)

Steuerassistent (m-w-d)

Praktikant & Werkstudent in der Steuerberatung (m-w-d)

Praktikant & Werkstudent in der Wirtschaftsprüfung (m-w-d)



UNTERNEHMEN

Branche:
Produkte / Dienstleistungen:
Hauptsitz:
Homepage:
Mitarbeitendenzahl:

Dr. Kittl & Partner

Steuerberatung, Wirtschaftsprüfung, Unternehmensberatung

Steuerberatung, Wirtschaftsprüfung, Unternehmensberatung
Deggendorf
www.kittl-partner.de
100 (Inland)

PERSONALBEDARF

	Inland	Ausland
Praktikumsplätze:	<input checked="" type="checkbox"/>	<input type="checkbox"/>
Werkstudierendenplätze:	<input checked="" type="checkbox"/>	<input type="checkbox"/>
Abschlussarbeiten:	<input checked="" type="checkbox"/>	<input type="checkbox"/>
Berufseinstieg (Trainee):	<input checked="" type="checkbox"/>	<input type="checkbox"/>
Berufseinstieg (direkt):	<input checked="" type="checkbox"/>	<input type="checkbox"/>
Einsatzbereiche:		
<input type="checkbox"/> Beratung	<input type="checkbox"/> IT, Softwareentwicklung	<input type="checkbox"/> Presse, Öffentlichkeitsarbeit
<input type="checkbox"/> Beschaffung, Einkauf	<input type="checkbox"/> Immobilien	<input type="checkbox"/> Produktentwicklung
<input type="checkbox"/> Controlling	<input type="checkbox"/> Kundenservice	<input type="checkbox"/> Produktionsplanung
<input type="checkbox"/> Finanzen	<input type="checkbox"/> Logistik	<input type="checkbox"/> Projektmanagement
<input type="checkbox"/> Forschung, Entwicklung	<input type="checkbox"/> Marketing und Vertrieb	<input type="checkbox"/> Verwaltung und Administration
<input type="checkbox"/> Handel	<input type="checkbox"/> Personal	<input checked="" type="checkbox"/> Wirtschaftsprüfung, Steuerberatung
<input type="checkbox"/> Weiterbildung		

BEWERBUNG

Kontaktadresse: Dr. Kittl & Partner GmbH
Bahnhofstraße 41
94469 Deggendorf
Ansprechpartner*in: Frau Stefanie Purucker
Telefon: 0991/320138-573
E-Mail: karriere@kittl-partner.de
Bewerbungsweg: ☒ E-Mail
☒ Internet



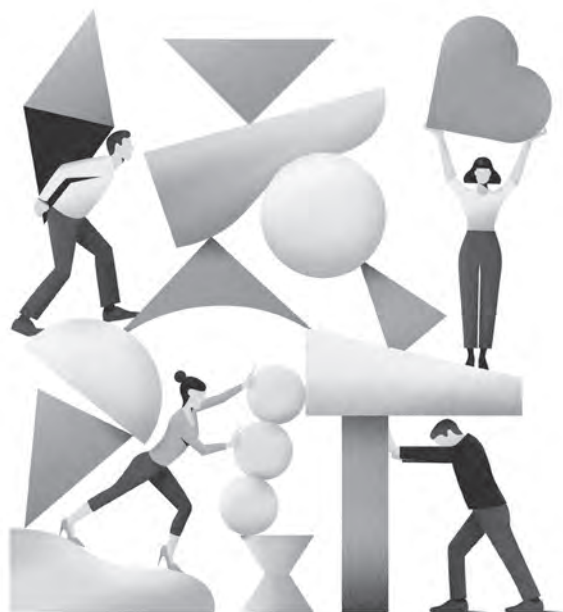

Gemeinsam Berge versetzen

FRANKFURT AM MAIN · GRAZ · MÜNCHEN · SCHNAITTENBACH · WIEN · ZÜRICH

Wir beraten die Finanzindustrie. Dazu braucht es Wissen: um die Risiken und Chancen des Bankengeschäfts, um die Finanz- und Datenströme an den Kapitalmärkten sowie um die Bandbreite technischer Machbarkeit.

Unser Consulting-Team entwickeln über Fachgrenzen hinaus ergebnisorientierte Lösungen, die den Erfolg unserer Kunden in der Finanzindustrie sichern. Neue kluge Köpfe, die ihr Wissen ins Team einbringen wollen, sind uns jederzeit willkommen.

Unsere Benefits



New Work
Modelle &
Sabbaticals



Freie
Wohnort-
wahl in DE



Individuelle
Trainings &
Coachings



Familiäres
Umfeld &
Teamevents



Flache
Hierarchien



Großzügiges
Vergütungs-
paket



Let's get in contact
XING / LinkedIn

+49 9622 71 97 30 phone
www.nagler-company.com

UNTERNEHMEN

Branche:

Produkte / Dienstleistungen:

Hauptsitz:

Homepage:

Mitarbeitendenanzahl:

Nagler & Company

Unternehmensberatung

Financial Industry Consulting

Wir beraten Finanzinstitute vorwiegend in der D-A-CH Region

Schnaittenbach, Frankfurt am Main, München, Graz, Wien, Zürich

<https://www.nagler-company.com/de/home.html>

70 (Inland) ; 20 (Ausland)

PERSONALBEDARF

Praktikumsplätze:

Werkstudierendenplätze:

Abschlussarbeiten:

Berufseinstieg (Trainee):

Berufseinstieg (direkt):

Inland

☒

☒

☐

☐

☐

☒

Ausland

☐

☐

☐

☐

☐

Einsatzbereiche:

☒ Beratung

☐ Beschaffung, Einkauf

☐ Controlling

☒ Finanzen

☐ Forschung, Entwicklung

☐ Handel

☐ Weiterbildung

☒ IT, Softwareentwicklung

☐ Immobilien

☐ Kundenservice

☐ Logistik

☐ Marketing und Vertrieb

☐ Personal

☐ Presse, Öffentlichkeitsarbeit

☐ Produktentwicklung

☐ Produktionsplanung

☒ Projektmanagement

☐ Verwaltung und Administration

☐ Wirtschaftsprüfung, Steuerberatung

Einstellungskriterien: Neben dem Interesse an Themenstellungen aus der Finanzbranche erwarten wir eine Persönlichkeit mit hoher Team- und Kommunikationsfähigkeit. IT-Affinität setzen wir ebenso voraus wie fließende Deutsch- und Englischkenntnisse

Bewerbungsfrist: Absolventinnen und Absolventen heißen wir jederzeit im Team von Nagler & Company willkommen

BEWERBUNG

Kontaktadresse:

Dr. Nagler & Company GmbH

Hauptstraße 9

92253 Schnaittenbach

Ansprechpartner*in:

Verena Mühl

Telefon:

+49 9622 719739

E-Mail:

recruiting@nagler-company.com

Bewerbungsweg:

recruiting@nagler-company.com





Seit über 40 Jahren beraten wir mittelständische Unternehmen und Freiberufler.

Unser Team aus derzeit 8 Steuerberatern, 6 Rechtsanwälten, 2 Wirtschaftsprüfern und mehr als 60 Mitarbeitern betreut unsere Mandanten in allen steuerlichen, wirtschaftsrechtlichen und betriebswirtschaftlichen Fragen von der Existenzgründung bis zum Unternehmensverkauf und der Alterssicherung. Dabei betrachten wir uns als engagierten, loyalen, aber auch kritischen Begleiter.

ZUR VERSTÄRKUNG UNSERES TEAMS SIND WIR IMMER AUF DER SUCHE NACH NEUEN TALENTEN.



Steuerberatung



Rechtsberatung



Wirtschaftsberatung

Prüfening Schloßstr. 2 a
93051 Regensburg

Postfach 10 10 09
93010 Regensburg

Tel. 0941 92001-0
Fax 0941 92001-17

kanzlei@drpa.de
www.drpa.de



Siegelverleihung durch FOCUS Magazin aufgrund Umfrage bei Fachkollegen;
Einzelheiten im Magazin FOCUS-SPEZIAL, zuletzt Ausgabe vom 02.04.2022

UNTERNEHMEN

Produkte / Dienstleistungen:

Hauptsitz:

Homepage:

Mitarbeitendenanzahl:

v. Düsterlho, Rothammer und Partner mbB

Steuerberatung, Wirtschaftsprüfung, Rechtsberatung,
Existenzgründungsberatung, Ärzte- und Zahnärzterberatung

Regensburg

<https://www.drpa.de>

80 (Inland)

PERSONALBEDARF

Praktikumsplätze:

Werkstudierendenplätze:

Abschlussarbeiten:

Berufseinstieg (Trainee):

Berufseinstieg (direkt):

Inland

☒

☒

☐

☐

☐

☒

Ausland

☐

☐

☐

☐

☐

Einsatzbereiche:

☐ Beratung

☐ Beschaffung, Einkauf

☐ Controlling

☐ Finanzen

☐ Forschung, Entwicklung

☐ Handel

☐ Weiterbildung

☐ IT, Softwareentwicklung

☐ Immobilien

☐ Kundenservice

☐ Logistik

☐ Marketing und Vertrieb

☐ Personal

☒ Rechtsberatung

☐ Presse, Öffentlichkeitsarbeit

☐ Produktentwicklung

☐ Produktionsplanung

☐ Projektmanagement

☐ Verwaltung und Administration

☒ Wirtschaftsprüfung, Steuerberatung

Einstellungskriterien: · Studium im Bereich Betriebswirtschaft oder Rechtswissenschaft

· Bevorzugt mit Schwerpunkt Steuern oder einem vergleichbaren Schwerpunkt

Zusatzqualifikationen: Vorkenntnisse in Datev-Anwendungen von Vorteil

Bewerbungsfrist: Beliebig

BEWERBUNG

Kontaktadresse:

v. Düsterlho, Rothammer und Partner mbB

Prüfening Schloßstraße 2 a

93051 Regensburg

Ansprechpartner*in: Katharina Summerer

Telefon: 09419200167

E-Mail: katharina.summerer@drpa.de

Bewerbungsweg: bewerbung@drpa.de

karriere.drpa.de



#waswirtunhatbestand

**DV IMMOBILIEN
GRUPPE**

Die DV Immobilien Gruppe sucht qualifizierte und engagierte Absolventinnen und Absolventen der Studiengänge

- Architektur
- Bauingenieurwesen
- Bauklimatik
- Betriebswirtschaft
- Immobilienwirtschaft
- Wirtschaftsinformatik

Entwickeln Sie mit uns zukunftsfähige Standorte!

Die **DV Immobilien Gruppe** ist spezialisiert auf die Entwicklung komplexer und architektonisch anspruchsvoller Standorte für Gewerbe, Dienstleistung und Büro für den Eigenbestand. Das renommierte Unterneh-

men mit Sitz in Regensburg kann auf über 50 Jahre Erfahrung zurückblicken und hält derzeit über 750.000 Quadratmeter an multifunktionalen Flächen in Business Parks, Einkaufszentren und Rastparks.



Arbeitswelten mit Zukunft.
www.dv-gruppe.de



DV IMMOBILIEN
GRUPPE

**STAND
W02**

UNTERNEHMEN

Branche:
Produkte / Dienstleistungen:
Hauptsitz:
Homepage:
Mitarbeitendenanzahl:

DV Immobilien Gruppe Immobilien

Business Parks, Shopping Center, Autohöfe
Regensburg
www.dv-gruppe.de
ca. 300 (Inland)

PERSONALBEDARF

	Inland	Ausland
Praktikumsplätze:	<input checked="" type="checkbox"/>	<input type="checkbox"/>
Werkstudierendenplätze:	<input checked="" type="checkbox"/>	<input type="checkbox"/>
Abschlussarbeiten:	<input checked="" type="checkbox"/>	<input type="checkbox"/>
Berufseinstieg (Trainee):	<input type="checkbox"/>	<input type="checkbox"/>
Berufseinstieg (direkt):	<input checked="" type="checkbox"/>	<input type="checkbox"/>
Einsatzbereiche:		
<input type="checkbox"/> Beratung	<input checked="" type="checkbox"/> IT, Softwareentwicklung	<input type="checkbox"/> Presse, Öffentlichkeitsarbeit
<input type="checkbox"/> Beschaffung, Einkauf	<input checked="" type="checkbox"/> Immobilien	<input type="checkbox"/> Produktentwicklung
<input type="checkbox"/> Controlling	<input type="checkbox"/> Kundenservice	<input type="checkbox"/> Produktionsplanung
<input type="checkbox"/> Finanzen	<input type="checkbox"/> Logistik	<input checked="" type="checkbox"/> Projektmanagement
<input type="checkbox"/> Forschung, Entwicklung	<input type="checkbox"/> Marketing und Vertrieb	<input checked="" type="checkbox"/> Verwaltung und Administration
<input type="checkbox"/> Handel	<input type="checkbox"/> Personal	<input type="checkbox"/> Wirtschaftsprüfung, Steuerberatung
<input type="checkbox"/> Weiterbildung		

BEWERBUNG

Kontaktadresse: DV Immobilien Gruppe
Im Gewerbepark C 25
93059 Regensburg
Ansprechpartner*in: Christina Frankerl
Telefon: 0941 4008-215
E-Mail: c.frankerl@dvimmobilien.de
Bewerbungsweg: <https://www.dv-gruppe.de/de/karriere>



KEIN JOB,
DER EINENGT.

ABER EINER, DER FREIHEIT GIBT.

Wir sind fest davon überzeugt, dass sich berufliche und private Ziele zu einem Lebensziel vereinen lassen. Ganz gleich welche. Reden wir eine Runde darüber.

UNTERNEHMEN

Branche:

Hauptsitz:

Homepage:

Mitarbeitendenzahl:

Ebner Stolz

**Wirtschaftsprüfung, Steuerberatung, Rechtsberatung,
Unternehmensberatung**

Stuttgart

<https://www.ebnerstolz.de/>

1.900 (Inland)

PERSONALBEDARF

Praktikumsplätze:

Werkstudierendenplätze:

Abschlussarbeiten:

Berufseinstieg (Trainee):

Berufseinstieg (direkt):

Inland

☒

☒

☐

☒

☒

Ausland

☐

☐

☐

☐

☐

Einsatzbereiche:

☒ Beratung

☐ Beschaffung, Einkauf

☒ Controlling

☒ Finanzen

☐ Forschung, Entwicklung

☐ Handel

☐ Weiterbildung

☐ IT, Softwareentwicklung

☐ Immobilien

☐ Kundenservice

☐ Logistik

☒ Marketing und Vertrieb

☒ Personal

☐ Presse, Öffentlichkeitsarbeit

☐ Produktentwicklung

☐ Produktionsplanung

☐ Projektmanagement

☒ Verwaltung und Administration

☒ Wirtschaftsprüfung, Steuerberatung

Einstellungskriterien: Interesse an wirtschaftlichen Zusammenhängen, Geschäftsmodellen und Kennzahlen. Relevante Studienschwerpunkte und idealerweise passende Vorerfahrungen/ Praktika

Zusatzqualifikationen: · Sicherer Umgang mit Excel und Datenverarbeitungsprogrammen
· Freude an interdisziplinärem Arbeiten

Bewerbungsfrist: Wir stellen ganzjährig auch kurzfristig ein. Für Praktika empfehlen wir, sich ca. drei Monate im voraus zu bewerben

BEWERBUNG

Kontaktadresse:

Ansprechpartner*in:

Telefon:

E-Mail:

Bewerbungsweg:

karriere.ebnerstolz.de

Moritz Möhler

+49 221 20643 418

moritz.moehler@ebnerstolz.de

karriere.ebnerstolz.de



Ist Karriere ein Weg oder ein Ziel?

Deine Laufbahn ist kein vorbestimmter Pfad, sondern ein Weg mit immer neuen Perspektiven – und dein Einstieg bei EY der optimale Startpunkt.

www.de.ey.com/karriere



The better the question.
The better the answer.
The better the world works.



Building a better
working world



STAND
S07

UNTERNEHMEN

Branche:

Produkte / Dienstleistungen:

Hauptsitz:

Homepage:

Mitarbeitendenanzahl:

EY

Wirtschaftsprüfungsgesellschaft

Wirtschaftsprüfung, Steuer- und Rechtsberatung, Strategy and Transactions, Consulting

Flughafenstraße 61, 70629 Stuttgart

www.de.ey.com

11.021 (Inland) ; 365.399 (Ausland)

PERSONALBEDARF

Praktikumsplätze:

Werkstudierendenplätze:

Abschlussarbeiten:

Berufseinstieg (Trainee):

Berufseinstieg (direkt):

Inland

☒

☒

☒

☒

☒

Ausland

☒

☒

☒

☒

☒

Einsatzbereiche:

☒ Beratung

☐ Beschaffung, Einkauf

☒ Controlling

☒ Finanzen

☐ Forschung, Entwicklung

☐ Handel

☒ Weiterbildung

☐ IT, Softwareentwicklung

☐ Immobilien

☐ Kundenservice

☐ Logistik

☐ Marketing und Vertrieb

☐ Personal

☐ Presse, Öffentlichkeitsarbeit

☐ Produktentwicklung

☐ Produktionsplanung

☐ Projektmanagement

☐ Verwaltung und Administration

☒ Wirtschaftsprüfung, Steuerberatung

Einstellungskriterien: Gute bis sehr gute Examensergebnisse, relevante studienbegleitende Praktika (In- /Ausland) und/oder erste Berufserfahrung, gute Englisch- und EDV-Kenntnisse

Zusatzqualifikationen: Überzeugendes Auftreten, ausgeprägte analytische und konzeptionelle Fähigkeiten, Mobilität, Teamfähigkeit, Flexibilität, Zielstrebigkeit, Eigeninitiative

BEWERBUNG

Ansprechpartner*in:

Telefon:

E-Mail:

Bewerbungsweg:

Employer Branding & Recruitment Deutschland

+49 (6196) 996 10005

karriere@de.ey.com

karriere@de.ey.com

<https://jobsgermany.ey.com/>



FUTUR*start-up*

Die Gründungsberatung an der Uni Regensburg

go.ur.de/futurstart-up



STAND
A11

UNTERNEHMEN

Branche:

Produkte / Dienstleistungen:

Hauptsitz:

Homepage:

Mitarbeitendenanzahl:

Universität Regensburg: FUTUR*startup*

Forschungs- und Technologietransfer

Gründungsberatung

Regensburg

<https://go.ur.de/futurstart-up>

6 (Inland)

UNSER ANGEBOT

- Du möchtest Dein eigenes Unternehmen gründen?
- Du hast eine zündende Idee?
- Wo sollst Du anfangen?
- Was musst Du beachten?
- Gibt es Förderprogramme?

Dann komm in unsere Gründungsberatung

In unserer individuellen und vertraulichen Beratung stehen wir Gründungsinteressierten mit Rat und Tat zur Seite, um auf dem Weg in die Selbständigkeit zu unterstützen

BEWERBUNG

Kontaktadresse:

Universität Regensburg

FUTUR - Forschungs- und Technologietransfer

93040 Regensburg

Ansprechpartner*in:

Petra Riedl

Telefon:

0942 943-2338

E-Mail:

gruenderberatung@ur.de

Bewerbungsweg:

☒ E-Mail



FILOMENA MEISTERT JEDE WELLE.

Filomena ist Prüfungs- und Steuerassistentin bei GKK PARTNERS. Flexibilität und Agilität sind ihr beim Arbeiten genauso wichtig wie beim Surfen im Eisbach, gleich um die Ecke der Kanzlei.

**BEWIRB DICH JETZT BEI GKK PARTNERS
UND KOMM ZU EINEM DER TOP 100
ARBEITGEBER DEUTSCHLANDS!***

GKK PARTNERS

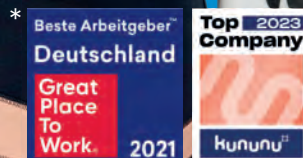

GKK PARTNERS

STAND
W08

UNTERNEHMEN

Branche:

Produkte / Dienstleistungen:

GKK PARTNERS PartG mbB

Wirtschaftsprüfung und Steuerberatung

Jahresabschlusserstellung, Steuererklärungen, Nachfolgeplanung, Umstrukturierungen & Umwandlungen, Jahres- und Konzernabschlussprüfungen, Finanz- und Lohnbuchhaltung, Family Office, Private Clients, Due Diligence, Vermögenscontrolling, u.v.m.

Hauptsitz:

Homepage:

Mitarbeitendenanzahl:

München

<https://www.gkkpartners.de/>

200 (Inland)

PERSONALBEDARF

	Inland	Ausland
Praktikumsplätze:	<input checked="" type="checkbox"/>	<input type="checkbox"/>
Werkstudierendenplätze:	<input checked="" type="checkbox"/>	<input type="checkbox"/>
Abschlussarbeiten:	<input type="checkbox"/>	<input type="checkbox"/>
Berufseinstieg (Trainee):	<input type="checkbox"/>	<input type="checkbox"/>
Berufseinstieg (direkt):	<input checked="" type="checkbox"/>	<input type="checkbox"/>
Einsatzbereiche:		
<input checked="" type="checkbox"/> Beratung	<input type="checkbox"/> IT, Softwareentwicklung	<input type="checkbox"/> Presse, Öffentlichkeitsarbeit
<input type="checkbox"/> Beschaffung, Einkauf	<input type="checkbox"/> Immobilien	<input type="checkbox"/> Produktentwicklung
<input checked="" type="checkbox"/> Controlling	<input type="checkbox"/> Kundenservice	<input type="checkbox"/> Produktionsplanung
<input checked="" type="checkbox"/> Finanzen	<input type="checkbox"/> Logistik	<input type="checkbox"/> Projektmanagement
<input type="checkbox"/> Forschung, Entwicklung	<input type="checkbox"/> Marketing und Vertrieb	<input type="checkbox"/> Verwaltung und Administration
<input type="checkbox"/> Handel	<input type="checkbox"/> Personal	<input checked="" type="checkbox"/> Wirtschaftsprüfung, Steuerberatung
<input type="checkbox"/> Weiterbildung		

Einstellungskriterien: · Engagement und Neugierde
· Lust auf neue Herausforderungen
· Fokus auf ein persönliches Miteinander

Bewerbungsfrist: Keine

BEWERBUNG

Kontaktadresse:

Ohmstraße 15
80802 München

Ansprechpartner*in:

Isabel Deinhard und Christian von Hessen

Telefon:

+49 (89) 38 99 78-0

E-Mail:

karriere@gkkpartners.de

Bewerbungsweg:

karriere@gkkpartners.de

<https://www.gkkpartners.de/karriere/onlinebewerbung.html>



Warum wir besonders sind?

Weil Beratung für uns mehr ist als reines Knowhow:
Individualität, Authentizität und Enthusiasmus.
So sind wir als H&Z Unternehmensberatung!



UNTERNEHMEN

Branche:

Produkte / Dienstleistungen:

Hauptsitz:

Homepage:

Mitarbeitendenanzahl:

H&Z Unternehmensberatung AG

Unternehmensberatung

3 Beratungsfelder: Procurement, Strategy & Performance,
Transformation & Sustainability

Max-Joseph-Straße 6, 80333 München

www.hz.group

> 500 Mitarbeitende im In- und Ausland

PERSONALBEDARF

	Inland	Ausland
Praktikumsplätze:	<input checked="" type="checkbox"/>	<input type="checkbox"/>
Werkstudierendenplätze:	<input checked="" type="checkbox"/>	<input type="checkbox"/>
Abschlussarbeiten:	<input type="checkbox"/>	<input type="checkbox"/>
Berufseinstieg (Trainee):	<input type="checkbox"/>	<input type="checkbox"/>
Berufseinstieg (direkt):	<input checked="" type="checkbox"/>	<input type="checkbox"/>
Einsatzbereiche:		
<input checked="" type="checkbox"/> Beratung	<input type="checkbox"/> IT, Softwareentwicklung	<input type="checkbox"/> Presse, Öffentlichkeitsarbeit
<input checked="" type="checkbox"/> Beschaffung, Einkauf	<input type="checkbox"/> Immobilien	<input type="checkbox"/> Produktentwicklung
<input type="checkbox"/> Controlling	<input type="checkbox"/> Kundenservice	<input type="checkbox"/> Produktionsplanung
<input type="checkbox"/> Finanzen	<input type="checkbox"/> Logistik	<input checked="" type="checkbox"/> Projektmanagement
<input type="checkbox"/> Forschung, Entwicklung	<input type="checkbox"/> Marketing und Vertrieb	<input type="checkbox"/> Verwaltung und Administration
<input type="checkbox"/> Handel	<input type="checkbox"/> Personal	<input type="checkbox"/> Wirtschaftsprüfung, Steuerberatung
<input type="checkbox"/> Weiterbildung		

Einstellungskriterien: Bitte entnehmen Sie die individuellen Kriterien unseren Stellenanzeigen:
<https://hz.group/careers>

BEWERBUNG

Kontaktadresse:

H&Z Unternehmensberatung AG
Max-Joseph-Straße 6
80333 München

Ansprechpartner*in:

Guido Olschewski, Johanna Runge

Telefon:

+49 89 242969-0

E-Mail:

recruiting@hz.group

Bewerbungsweg:

recruiting@hz.group

<https://hz.group/careers>



**Werde auch Teil
unseres tollen Teams!**

recruiting@hz.group

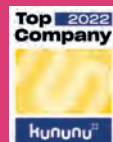

Dein Weg zum Traumjob!

Du findest Wikis so toll wie wir? Du willst Teil eines agilen Teams in einem wachsenden IT-Unternehmen werden?

Die Hallo Welt! GmbH gehört zu den führenden Spezialisten für die Wikipedia-Software MediaWiki und entwickelt BlueSpice, die Open-Source-Wikisoftware für Unternehmen. Wir verstehen unsere Arbeit als Beitrag für eine Zukunft, in der Menschen offen Erfahrungen austauschen, ihr Wissen erweitern und ihr Arbeitsumfeld gemeinsam gestalten können.

Unser spezialisiertes Team von mehr als 30 Mitarbeitern stellt sicher, dass die Wikis von über 250 Kunden aus allen Branchen und auf drei Kontinenten optimal geplant, umgesetzt und betreut werden.

Jetzt durchstarten und bewerben!

Mehr Details unter hallowelt.com/#karriere



UNTERNEHMEN

Branche:

Produkte / Dienstleistungen:

Hauptsitz:

Homepage:

Mitarbeitendenanzahl:

Hallo Welt! GmbH

IT & Software

Wir entwickeln die Open-Source-Wikisoftware BlueSpice für Unternehmen. Dabei liefern wir das ganze Programm: Von der Konzeption über Installation und Entwicklung bis zur Wartung und professionellem Support.

Regensburg

hallowelt.com

Über 30 (Inland)

PERSONALBEDARF

	Inland	Ausland
Praktikumsplätze:	<input checked="" type="checkbox"/>	<input type="checkbox"/>
Werkstudierendenplätze:	<input checked="" type="checkbox"/>	<input type="checkbox"/>
Abschlussarbeiten:	<input type="checkbox"/>	<input type="checkbox"/>
Berufseinstieg (Trainee):	<input checked="" type="checkbox"/>	<input type="checkbox"/>
Berufseinstieg (direkt):	<input checked="" type="checkbox"/>	<input type="checkbox"/>
Einsatzbereiche:		
<input type="checkbox"/> Beratung	<input checked="" type="checkbox"/> IT, Softwareentwicklung	<input type="checkbox"/> Presse, Öffentlichkeitsarbeit
<input type="checkbox"/> Beschaffung, Einkauf	<input type="checkbox"/> Immobilien	<input checked="" type="checkbox"/> Produktentwicklung
<input type="checkbox"/> Controlling	<input checked="" type="checkbox"/> Kundenservice	<input type="checkbox"/> Produktionsplanung
<input type="checkbox"/> Finanzen	<input type="checkbox"/> Logistik	<input checked="" type="checkbox"/> Projektmanagement
<input type="checkbox"/> Forschung, Entwicklung	<input checked="" type="checkbox"/> Marketing und Vertrieb	<input type="checkbox"/> Verwaltung und Administration
<input type="checkbox"/> Handel	<input type="checkbox"/> Personal	<input type="checkbox"/> Wirtschaftsprüfung, Steuerberatung
<input type="checkbox"/> Weiterbildung		

Einstellungskriterien: Gute Studienleistungen, Eigeninitiative, Engagement, Aufgeschlossenheit, gute organisatorische und kommunikative Fähigkeiten, IT-Affinität, sehr gute Deutsch- und Englisch-Kenntnisse, Bereitschaft zur Übernahme von Verantwortung

Zusatzqualifikationen: Unter hallowelt.com/#karriere in der jeweiligen Stellenausschreibung

BEWERBUNG

Kontaktadresse:

Hallo Welt! GmbH
Bruderwöhrdstraße 29
93055 Regensburg

Ansprechpartner*in:

Anja Ebersbach

Telefon:

+49 (0)941 660 800

E-Mail:

career@hallowelt.com

Bewerbungsweg:

hallowelt.com



Technischer Zeichner (m/w/d) in Vollzeit



HiTec Beverage Solutions

Die HiTec Beverage Solutions GmbH hat Ihren Sitz im Herzen von Regensburg und betreut Kunden in der ganzen Welt. Unser Fokus liegt dabei auf dem Verkauf und der Realisierung von neuen Anlagenprojekten im Bereich der Lebensmittelherstellung sowie dem Um- und Neubau von Brauerei- und Getränkefilteranlagen. Hierbei kümmern wir uns um das Projektmanagement, die Lieferung und Montage sowie den After Sales Service unserer verkauften Anlagen.

Kommen Sie zu uns ins Team und übernehmen Sie anspruchsvolle und abwechslungsreiche Aufgaben. Es erwarten Sie attraktive Rahmenbedingungen und ein Team mit flachen Hierarchien.

Ihre Aufgaben

- Eigenverantwortliche technische Prüfung von Projekt-Aufträgen und selbständige Klärung der Kundenwünsche mit den zuständigen Schnittstellen
- Selbstständiges Bearbeiten von technischen Zeichnungen aus teilweise vorhandenen Baugruppen/Zeichnungen
- Terminorientiertes Erstellen von Skizzen oder Zeichnungen auf komplexer Baugruppen- und Maschinenebene, Sonderkonstruktionen und teilweise Neuentwicklungen
- Eigenverantwortliches Bearbeiten von Nachrüstungen und Reklamationen
- Durchführen von Änderungsdiensten sowie verantwortliche Freigabe der Stücklisten
- Eigenverantwortliches Erstellen von Neukonstruktionen bei Kundenwünschen mittels CAD inklusive fachbezogener technischer Berechnungen zur Dimensionierung der zu konstruierenden Teile und Baugruppen anhand von vorgegebenen Formeln und Tabellen
- Dateneingabe (Materialstamm, Stücklisten, Änderungsdienste)
- Aktive Fehlersuche und selbstständige Korrektur/Problemlösung auf Maschinenebene
- Technischer Ansprechpartner für interne Stellen und Lieferanten

Profil

- Erfolgreich abgeschlossene Berufsausbildung zum Techn. Zeichner (m/w/d)
- Alternativ: vergleichbare Qualifikation und Weiterbildung zum Techniker oder Bachelor
- Mehrjährige einschlägige Berufserfahrung wünschenswert
- Gute Kenntnisse in Microsoft Office
- Vertiefte Kenntnisse in 2D/3D-CAD-System
- Gute Englischkenntnisse
- Kenntnisse im Maschinenbau
- Analysefähigkeit, Kommunikationsfähigkeit und Belastbarkeit

Vergütung

- Einstiegslohn ca. 15–20 Euro/Stunde (Tarifungebunden)
- Weihnachts- und Urlaubsgelder, Sachzuwendungen

Senden Sie Ihre
aussagekräftigen
Bewerbungsunterlagen
bitte per Mail an:
info@beverage-solutions.de

www.beverage-solutions.de

HiTec Beverage Solutions

When quality is decisive.



STAND
A10

UNTERNEHMEN

Produkte / Dienstleistungen:

HiTec Beverage Solutions GmbH

Kombi-Abfüllanlage, Filtrations-Systeme, Ersatzteilservice, Projektmanagement, Automation, After Sales Service

Hauptsitz:

Regensburg

Homepage:

www.beverage-solutions.de

Mitarbeitendenzahl:

2 (Inland)

PERSONALBEDARF

	Inland	Ausland
Praktikumsplätze:	<input type="checkbox"/>	<input type="checkbox"/>
Werkstudierendenplätze:	<input type="checkbox"/>	<input type="checkbox"/>
Abschlussarbeiten:	<input type="checkbox"/>	<input type="checkbox"/>
Berufseinstieg (Trainee):	<input checked="" type="checkbox"/>	<input type="checkbox"/>
Berufseinstieg (direkt):	<input checked="" type="checkbox"/>	<input type="checkbox"/>
Einsatzbereiche:		
<input type="checkbox"/> Beratung	<input type="checkbox"/> IT, Softwareentwicklung	<input type="checkbox"/> Presse, Öffentlichkeitsarbeit
<input checked="" type="checkbox"/> Beschaffung, Einkauf	<input type="checkbox"/> Immobilien	<input type="checkbox"/> Produktentwicklung
<input type="checkbox"/> Controlling	<input type="checkbox"/> Kundenservice	<input type="checkbox"/> Produktionsplanung
<input type="checkbox"/> Finanzen	<input type="checkbox"/> Logistik	<input checked="" type="checkbox"/> Projektmanagement
<input type="checkbox"/> Forschung, Entwicklung	<input type="checkbox"/> Marketing und Vertrieb	<input checked="" type="checkbox"/> Verwaltung und Administration
<input checked="" type="checkbox"/> Handel	<input type="checkbox"/> Personal	<input type="checkbox"/> Wirtschaftsprüfung, Steuerberatung
<input type="checkbox"/> Weiterbildung		
Bewerbungsfrist:	30.06.2023	

BEWERBUNG

Kontaktadresse:

HiTec Beverage Solutions GmbH
Trothengasse 5
93047 Regensburg

Ansprechpartner*in:

Herr Christopher Noll

E-Mail:

info@beverage-solutions.de

Bewerbungsweg:

☒ E-Mail



Yes, we're a bank.
But we're different.
Find out for yourself.

We're hiring:

- Interns (f/m/d)
- Working students (f/m/d)
- Graduates (f/m/d)

Unlock
Your
Potential



STAND
S09

UNTERNEHMEN

Branche:
Hauptsitz:

Homepage:
Mitarbeitendenanzahl:

HypoVereinsbank – UniCredit Bank AG Banken & Finanzdienstleister

Arabellastraße 12
81925 München
Deutschland
hvb.de/jobs
12.000 (Inland)

PERSONALBEDARF

	Inland	Ausland
Praktikumsplätze:	<input checked="" type="checkbox"/>	<input type="checkbox"/>
Werkstudierendenplätze:	<input checked="" type="checkbox"/>	<input type="checkbox"/>
Abschlussarbeiten:	<input type="checkbox"/>	<input type="checkbox"/>
Berufseinstieg (Trainee):	<input checked="" type="checkbox"/>	<input checked="" type="checkbox"/>
Berufseinstieg (direkt):	<input type="checkbox"/>	<input type="checkbox"/>
Einsatzbereiche:		
<input type="checkbox"/> Beratung	<input checked="" type="checkbox"/> IT, Softwareentwicklung	<input checked="" type="checkbox"/> Presse, Öffentlichkeitsarbeit
<input type="checkbox"/> Beschaffung, Einkauf	<input checked="" type="checkbox"/> Immobilien	<input checked="" type="checkbox"/> Produktentwicklung
<input checked="" type="checkbox"/> Controlling	<input type="checkbox"/> Kundenservice	<input type="checkbox"/> Produktionsplanung
<input checked="" type="checkbox"/> Finanzen	<input type="checkbox"/> Logistik	<input checked="" type="checkbox"/> Projektmanagement
<input type="checkbox"/> Forschung, Entwicklung	<input checked="" type="checkbox"/> Marketing und Vertrieb	<input checked="" type="checkbox"/> Verwaltung und Administration
<input type="checkbox"/> Handel	<input checked="" type="checkbox"/> Personal	<input type="checkbox"/> Wirtschaftsprüfung, Steuerberatung
<input type="checkbox"/> Weiterbildung	<input checked="" type="checkbox"/> Compliance, legal	

Einstellungskriterien: Wir suchen Studierende sowie Absolvent:innen aller Studiengänge. Auch Quereinsteiger:innen sind herzlich willkommen. Wir freuen uns auf Deine Bewerbung!

Bewerbungsfrist: Wir suchen laufend nach neuen Kolleg:innen, die mit uns gemeinsam die Zukunft des Bankings gestalten wollen

BEWERBUNG

Kontaktadresse: https://careers.unicredit.eu/de_DE/jobsuche
Bewerbungsweg: ☒ Internet



MEHR INFOS:



Deine Karriere@IGZ

ZUR ERWEITERUNG UNSERES TEAMS SUCHEN WIR (M/W/D):

Softwareentwickler:in

Hochschulabsolvent:in

Trainee

Bachelor- bzw. Masterand:in

Werkstudent:in & Praktikant:in

Folge uns auf



Firmeneigenes
Fitnessstudio



Eigenes Smart-
phone und Laptop



IGZ- und
Azubi-Events



Betriebsrestaurant
und Work-Café



Dein persönlicher
IGZ-Pate



STAND
W03

UNTERNEHMEN

Branche:

Produkte / Dienstleistungen:

Hauptsitz:

Homepage:

Mitarbeitendenzahl:

**IGZ Ingenieurgesellschaft für logistische Informationssysteme mbH
IT und Softwareentwicklung**

Kundenspezifische Anpassung der SAP Software

Falkenberg

www.igz.com

Über 550 (Inland)

PERSONALBEDARF

Praktikumsplätze:

Inland



Ausland



Werkstudierendenplätze:



Abschlussarbeiten:



Berufseinstieg (Trainee):



Berufseinstieg (direkt):



Einsatzbereiche:

☐ Beratung

☒ IT, Softwareentwicklung

☐ Presse, Öffentlichkeitsarbeit

☒ Beschaffung, Einkauf

☐ Immobilien

☐ Produktentwicklung

☒ Controlling

☐ Kundenservice

☐ Produktionsplanung

☐ Finanzen

☒ Logistik

☐ Projektmanagement

☐ Forschung, Entwicklung

☒ Marketing und Vertrieb

☐ Verwaltung und Administration

☐ Handel

☒ Personal

☐ Wirtschaftsprüfung, Steuerberatung

☒ Weiterbildung

Einstellungskriterien:

· Guter bis mittlerer Hochschulabschluss

· Gute Ausdrucksweise

· Gute Deutschkenntnisse

Zusatzqualifikationen:

· Gute MS-Office-Kenntnisse

· Teamfähigkeit

BEWERBUNG

Kontaktadresse:

IGZ Ingenieurgesellschaft für logistische

Informationssysteme mbH

Logistikweg 1

95685 Falkenberg

Ansprechpartner*in:

Frau Lisa Pössinger

Telefon:

09637 92920

E-Mail:

jobs@igz.com

Bewerbungsweg:

www.igz.com/karriere





Unser Alltag ist längst digital. Unsere Welt ist im Wandel. Bei Infineon engagieren sich Tag für Tag mehr als 56.200* Menschen an 76 Standorten weltweit mit einer gemeinsamen Mission: Das Leben einfacher, sicherer und umweltfreundlicher zu machen. Als Teil unseres Teams können Sie aktiv an Halbleiterlösungen mitarbeiten, die smarte Mobilität, effizientes Energiemanagement oder sicheres Verwahren und Versenden von Daten ermöglichen.

Ihre Ideen und Ihre Umsetzungskraft helfen uns, die technologischen, wirtschaftlichen und sozialen Herausforderungen der heutigen Zeit zu lösen.

(*Stand November 2022)



Jetzt bewerben:

www.infineon.com/karriere



STAND
A24

UNTERNEHMEN

Branche:

Produkte / Dienstleistungen:

Hauptsitz:

Homepage:

Mitarbeitendenzahl:

Infineon Technologies AG

Elektrotechnik

Halbleiter- und Systemlösungen

Neubiberg bei München

www.infineon.com

56.200 (weltweit)

PERSONALBEDARF

Praktikumsplätze:

Werkstudierendenplätze:

Abschlussarbeiten:

Berufseinstieg (Trainee):

Berufseinstieg (direkt):

Inland

☒

☒

☒

☒

☒

Ausland

☒

☒

☒

☐

☒

Einsatzbereiche:

☐ Beratung

☒ Beschaffung, Einkauf

☒ Controlling

☒ Finanzen

☒ Forschung, Entwicklung

☐ Handel

☐ Weiterbildung

☒ IT, Softwareentwicklung

☐ Immobilien

☐ Kundenservice

☒ Logistik

☒ Marketing und Vertrieb

☒ Personal

☐ Presse, Öffentlichkeitsarbeit

☒ Produktentwicklung

☒ Produktionsplanung

☒ Projektmanagement

☒ Verwaltung und Administration

☐ Wirtschaftsprüfung, Steuerberatung

Einstellungskriterien: Guter Abschluss, sehr gute Deutsch- und gute Englischkenntnisse

Zusatzqualifikationen: Social skills, wie Teamfähigkeit, Kommunikationsfähigkeit, interkulturelle Kompetenzen, Lernbereitschaft, Motivationsfähigkeit, Überzeugungskraft etc.

Bewerbungsfrist: ca. 3 Monate vor Eintrittstermin

BEWERBUNG

Kontaktadresse:

Infineon Technologies AG

Wernerwerkstraße 2

93049 Regensburg

Ansprechpartner*in:

Frau Julia Flammersberger

Frau Tanja Nave

E-Mail:

recruiting@infineon.com

Bewerbungsweg:

<https://www.infineon.com/cms/en/careers/jobsearch/jobsearch/>





Join us. Join the difference.



STAND
S20

UNTERNEHMEN

Branche:
Produkte / Dienstleistungen:
Hauptsitz:
Homepage:
Mitarbeitendenzahl:

INTARIA AG

Wirtschaftsprüfung, Steuerberatung
Prüfung, Beratung
München
www.intaria.rocks
170 (Inland)

PERSONALBEDARF

	Inland	Ausland
Praktikumsplätze:	<input checked="" type="checkbox"/>	<input type="checkbox"/>
Werkstudierendenplätze:	<input checked="" type="checkbox"/>	<input type="checkbox"/>
Abschlussarbeiten:	<input type="checkbox"/>	<input type="checkbox"/>
Berufseinstieg (Trainee):	<input type="checkbox"/>	<input type="checkbox"/>
Berufseinstieg (direkt):	<input checked="" type="checkbox"/>	<input type="checkbox"/>
Einsatzbereiche:		
<input checked="" type="checkbox"/> Beratung	<input type="checkbox"/> IT, Softwareentwicklung	<input type="checkbox"/> Presse, Öffentlichkeitsarbeit
<input type="checkbox"/> Beschaffung, Einkauf	<input type="checkbox"/> Immobilien	<input type="checkbox"/> Produktentwicklung
<input checked="" type="checkbox"/> Controlling	<input type="checkbox"/> Kundenservice	<input type="checkbox"/> Produktionsplanung
<input checked="" type="checkbox"/> Finanzen	<input type="checkbox"/> Logistik	<input type="checkbox"/> Projektmanagement
<input type="checkbox"/> Forschung, Entwicklung	<input checked="" type="checkbox"/> Marketing und Vertrieb	<input checked="" type="checkbox"/> Verwaltung und Administration
<input type="checkbox"/> Handel	<input checked="" type="checkbox"/> Personal	<input checked="" type="checkbox"/> Wirtschaftsprüfung, Steuerberatung
<input type="checkbox"/> Weiterbildung		
Einstellungskriterien: Teamfähigkeit, Spaß am Umgang mit Mandanten, offen für neue und vielfältige Aufgaben, kommunikationsstark, offene Persönlichkeit, selbstständige und strukturierte Arbeitsweise		
Zusatzqualifikationen: Microsoft-Office Kenntnisse, idealerweise Excel-Kenntnisse und Bereitschaft Kenntnisse in Datev zu erlangen		
Bewerbungsfrist: Keine		

BEWERBUNG

Kontaktadresse: INTARIA AG
Lindwurmstraße 114
80337 München
Ansprechpartner*in: Franziska Stehle
Telefon: 08974724033
E-Mail: f.stehle@intaria.eu
Bewerbungsweg: bewerbung@intaria.de



INTARIA AG

Wirtschaftsprüfungsgesellschaft
Steuerberatungsgesellschaft
Rechtsanwälte

www.intaria.rocks
bewerbung@intaria.rocks



München

Rosenheim

Traunstein



Become an #InterNetXpert.

Du liebst Technologie genauso wie wir und willst die Zukunft mitgestalten? Wir sind ein marktführender Internet Service Provider und suchen leidenschaftliche, talentierte Menschen, die unsere Visionen realisieren. Werde Teil unserer Erfolgsgeschichte.

Join us!

 **Java Developer**
Infrastruktur Backend
(m/w/d)

 **Technischer**
Vertriebsmitarbeiter
(m/w/d)

 **Produkt- und Projekt-**
Manager
(m/w/d)

Diese Brands und tausende weitere wirst du zukünftig unterstützen:



Bewirb dich: internetx.jobs



UNTERNEHMEN

Branche: **InterNetX GmbH**
IT, Internet Service Provider
Produkte / Dienstleistungen: Domains, Server, Encryption, AutoDNS
Hauptsitz: Regensburg
Homepage: www.internetx.com
Mitarbeitendenzahl: 115 (Inland)

PERSONALBEDARF

	Inland	Ausland
Praktikumsplätze:	<input checked="" type="checkbox"/>	<input type="checkbox"/>
Werkstudierendenplätze:	<input checked="" type="checkbox"/>	<input type="checkbox"/>
Abschlussarbeiten:	<input type="checkbox"/>	<input type="checkbox"/>
Berufseinstieg (Trainee):	<input type="checkbox"/>	<input type="checkbox"/>
Berufseinstieg (direkt):	<input checked="" type="checkbox"/>	<input type="checkbox"/>
Einsatzbereiche:		
<input type="checkbox"/> Beratung	<input checked="" type="checkbox"/> IT, Softwareentwicklung	<input type="checkbox"/> Presse, Öffentlichkeitsarbeit
<input type="checkbox"/> Beschaffung, Einkauf	<input type="checkbox"/> Immobilien	<input checked="" type="checkbox"/> Produktentwicklung
<input type="checkbox"/> Controlling	<input checked="" type="checkbox"/> Kundenservice	<input type="checkbox"/> Produktionsplanung
<input type="checkbox"/> Finanzen	<input type="checkbox"/> Logistik	<input checked="" type="checkbox"/> Projektmanagement
<input type="checkbox"/> Forschung, Entwicklung	<input checked="" type="checkbox"/> Marketing und Vertrieb	<input type="checkbox"/> Verwaltung und Administration
<input type="checkbox"/> Handel	<input type="checkbox"/> Personal	<input type="checkbox"/> Wirtschaftsprüfung, Steuerberatung
<input type="checkbox"/> Weiterbildung		

Einstellungskriterien: Affinität zur Internet-Branche, gute IT-Kenntnisse und Anwenderkompetenz, eigenständige Motivation

Zusatzqualifikationen: Unternehmerisches Denken, strukturierte Arbeitsweise, Teamplayer, soziale Kompetenzen

Bewerbungsfrist: Keine

BEWERBUNG

Kontaktadresse: www.internetx.jobs
InterNetX GmbH
Johanna-Dachs-Str. 55
93055 Regensburg
Ansprechpartner*in: Frau Claudia Schiederer / Frau Anna Dorsch
Telefon: 0941 59559 0
E-Mail: jobs@internetx.com
Bewerbungsweg: www.internetx.jobs



KEYENCE hat sich dazu verschrieben die Entwicklung von Innovationen, die den Status Quo in der Welt verändern, mitzubestimmen und zu beschleunigen. Seit unserer Gründung im Jahre 1974 sind wir stetig gewachsen und sind heute ein innovatives und weltweit führendes Unternehmen im Bereich der Entwicklung und Herstellung von Automatisierungstechnik und Inspektionssystemen.

Globale Konzernzentrale: Osaka, Japan
Gründung: Mai 1974
Kapital: 232.102.000 EUR*
Umsatz weltweit (2021): 5.721.021.000 EUR*
Mitarbeiter weltweit (2021): 8,961

* Die Umrechnung erfolgte mit dem durchschnittlichen Tageskurs vom 20. März 2022 (132 Yen = 1 EUR).

Auszeichnungen



Forbes "The World's Most Innovative Companies" 8 Jahre in Folge unter den Top 100
BCG Value Creators Ranking 9 Jahre in Folge unter den Top 50

Nachhaltiger Gewinn

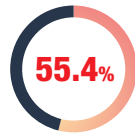

Betriebsgewinn von 55,4%
Operativer Gewinn von über 40% in 20 aufeinanderfolgenden Jahren

Innovative Produkte



70% unserer neuen Produkte sind Welt- oder Branchenneuheiten

NEW 70%

Benefits



Unbefristeter Arbeitsvertrag
Attraktives Einstiegsgehalt
Umfangreiches Sportangebot
30 Tage Urlaub
Attraktiver Vorsorgeplan

Kontinuierliches Wachstum



Über 20% durchschnittliches Umsatzwachstum in 10 Jahren in den Tochtergesellschaften

Globales Netzwerk



230 Niederlassungen in 46 Ländern
Über 300.000 Kunden in 110 Ländern

Industrie Reichweite



Über 90% Abdeckung von 158 GICS*-Subindustrien weltweit

*Global Industry Classification Standard

Over 90% coverage

Sicherer Arbeitsplatz



Eigenkapitalquote von 93,5 %
Finanziell unabhängig und schuldenfrei
Seit über 45 Jahren ununterbrochen profitabel

UNTERNEHMEN

Branche:

Produkte / Dienstleistungen:

Hauptsitz:

Homepage:

Mitarbeitendenanzahl:

KEYENCE Deutschland GmbH

Automatisierungstechnik

Messtechnik, Mikroskopie, Bildverarbeitung, Beschriftungssysteme (3D Druck), Anwesenheits-/Prozesssensoren, optische Sicherheitstechnik

Neu Isenburg

<https://www.keyence.de/>

knapp 1.000 (Inland) ; insg. 8.169 Mitarbeiter (weltweit)

PERSONALBEDARF

Praktikumsplätze:

Werkstudierendenplätze:

Abschlussarbeiten:

Berufseinstieg (Trainee):

Berufseinstieg (direkt):

Inland

☐

☐

☐

☒

☒

Ausland

☐

☐

☐

☐

☐

Einsatzbereiche:

☐ Beratung

☐ Beschaffung, Einkauf

☐ Controlling

☐ Finanzen

☐ Forschung, Entwicklung

☐ Handel

☐ Weiterbildung

☐ IT, Softwareentwicklung

☐ Immobilien

☒ Kundenservice

☐ Logistik

☒ Marketing und Vertrieb

☐ Personal

☐ Presse, Öffentlichkeitsarbeit

☐ Produktentwicklung

☐ Produktionsplanung

☐ Projektmanagement

☐ Verwaltung und Administration

☐ Wirtschaftsprüfung, Steuerberatung

Einstellungskriterien:

· Deutschkenntnisse mind. C2

· Absolvent:innen unabhängig vom Studienschwerpunkt

· Führerschein Klasse B

Bewerbungsfrist:

Einstellungen quartalsweise → 01.01. & 01.04. & 01.07. & 01.10

BEWERBUNG

Kontaktadresse:

KEYENCE Deutschland GmbH

Siemensstrasse 1

63263 Neu-Isenburg

Ansprechpartner*in:

Sarra Hassad

Telefon:

+49 6102 3656-888

E-Mail:

recruiting@keyence.de

Bewerbungsweg:

recruiting@keyence.de

<https://www.keyence.de/ss/careers/>





FIND YOUR PASSION – CHALLENGE THE POSSIBLE

Werde Teil unseres knowis-Teams

SOFTWAREHELDEN GESUCHT!

Wir entwickeln uns weiter, wenn Menschen mit unterschiedlichen Hintergründen, Geschlechtern, Qualifikationen und Erfahrungen ihre Leidenschaft und ihr Können in unser Team einbringen. Entwickle dich weiter und werde Teil unseres Teams!



www.knowis.de



STAND
S12

UNTERNEHMEN

Branche:

Produkte / Dienstleistungen:

knowis AG

IT/ Softwareentwicklung

Die knowis AG ist ein spezialisierter Softwareanbieter mit Sitz in Regensburg. Unsere Mission ist es, flexible und agile Softwarelösungen zu entwickeln, die auch in wissensintensiven und fachlich komplexen Anwendungsbereichen Automatisierung ermöglichen. Wir haben uns auf Lösungen für das Bankgeschäft spezialisiert. Zu unseren Kernkompetenzen zählen tiefe Branchenkenntnisse und langjährige Erfahrungen in der Überführung bankfachlicher Kundenanforderungen in IT-Lösungen

Hauptsitz:

Homepage:

Mitarbeitendenanzahl:

<https://www.knowis.com/>

70 (Inland)

PERSONALBEDARF

Praktikumsplätze:

Werkstudierendenplätze:

Abschlussarbeiten:

Berufseinstieg (Trainee):

Berufseinstieg (direkt):

Inland

☒

☒

☒

☐

☒

Ausland

☐

☐

☐

☐

☐

Einsatzbereiche:

☒ Beratung

☐ Beschaffung, Einkauf

☒ Controlling

☒ Finanzen

☐ Forschung, Entwicklung

☐ Handel

☐ Weiterbildung

☒ IT, Softwareentwicklung

☐ Immobilien

☒ Kundenservice

☐ Logistik

☒ Marketing und Vertrieb

☒ Personal

☐ Presse, Öffentlichkeitsarbeit

☒ Produktentwicklung

☐ Produktionsplanung

☒ Projektmanagement

☒ Verwaltung und Administration

☐ Wirtschaftsprüfung, Steuerberatung

Einstellungskriterien:

Wir suchen kreative Köpfe, die gerne für unsere Kunden einzigartige Lösungen schaffen. Dabei ist Freude an der Arbeit in innovativen Team- und Projektstrukturen Voraussetzung. Wir erwarten Teamfähigkeit, Engagement, Eigeninitiative sowie eine analytische Denkfähigkeit

Zusatzqualifikationen:

Je nach Stellenausschreibung

Bewerbungsfrist:

Ihr könnt euch jederzeit bewerben

BEWERBUNG

Kontaktadresse:

knowis AG
Hermann-Köhl-Str. 2a
93049 Regensburg

Ansprechpartner*in:

Frau Claudia Pedraza
0941 409 249 14

Telefon:

E-Mail:

Bewerbungsweg:

karriere@knowis.de

karriere@knowis.de

<https://www.knowis.com/de/karriere>

Flexible
Arbeitszeiten
und Homeoffice-
Möglichkeit



Verantwortung
und individuelle
Entwicklungsmöglichkeiten



Bike Leasing



Betriebliche
Altersvorsorge &
betriebsärztliche
Vorsorge



Feiern bei
Firmenevents und
mitfeiern mit
dem SSV Jahn



Multikulturelle
Teams



Corporate
Benefits



Familiäre
Unternehmens-
kultur mit flachen
Hierarchien





#7 GRÜNDE, WARUM WIR DEIN PERFECT MATCH SIND:

- #1 Attraktive Karrierechancen
- #2 Flexible Arbeitszeiten
- #3 Hybrides Arbeiten
- #4 Flache Hierarchien
- #5 Familiäre Arbeitsatmosphäre
- #6 Vielfältige Weiterbildungsmöglichkeiten
- #7 Projekte in verschiedenen Unternehmensbranchen

Bewirb Dich jetzt! ➔



Besuch unsere Website:
www.konzept-ag.com



Sende uns einfach deinen Lebenslauf:
karriere@konzept-partners.com



STAND
W05

UNTERNEHMEN

Branche: **Konzept Nachfolge AG Unternehmensberatung**
Produkte / Dienstleistungen: Unternehmensverkauf
Hauptsitz: Regensburg, Deutschland
Homepage: <https://konzept-ag.com/>
Mitarbeitendenanzahl: 44 (Inland)

PERSONALBEDARF

	Inland	Ausland
Praktikumsplätze:	<input checked="" type="checkbox"/>	<input type="checkbox"/>
Werkstudierendenplätze:	<input checked="" type="checkbox"/>	<input type="checkbox"/>
Abschlussarbeiten:	<input checked="" type="checkbox"/>	<input type="checkbox"/>
Berufseinstieg (Trainee):	<input type="checkbox"/>	<input type="checkbox"/>
Berufseinstieg (direkt):	<input checked="" type="checkbox"/>	<input type="checkbox"/>
Einsatzbereiche:		
<input checked="" type="checkbox"/> Beratung	<input type="checkbox"/> IT, Softwareentwicklung	<input checked="" type="checkbox"/> Presse, Öffentlichkeitsarbeit
<input type="checkbox"/> Beschaffung, Einkauf	<input type="checkbox"/> Immobilien	<input type="checkbox"/> Produktentwicklung
<input checked="" type="checkbox"/> Controlling	<input type="checkbox"/> Kundenservice	<input type="checkbox"/> Produktionsplanung
<input checked="" type="checkbox"/> Finanzen	<input type="checkbox"/> Logistik	<input checked="" type="checkbox"/> Projektmanagement
<input type="checkbox"/> Forschung, Entwicklung	<input checked="" type="checkbox"/> Marketing und Vertrieb	<input checked="" type="checkbox"/> Verwaltung und Administration
<input type="checkbox"/> Handel	<input checked="" type="checkbox"/> Personal	<input type="checkbox"/> Wirtschaftsprüfung, Steuerberatung
<input type="checkbox"/> Weiterbildung		

BEWERBUNG

Kontaktadresse: Konzept Nachfolge AG
Lilienthalstraße 7
93049 Regensburg
karriere@konzept-partners.com
Ansprechpartner*in: Nicole Strasser
Telefon: 0941 2807 725
E-Mail: n.strasser@konzept-partners.com
Bewerbungsweg: karriere@konzept-partners.com



#TogetherForBetter

kpmg.de/karriere



STAND
W06

Mit KPMG die Wirtschaftswelt und im Team die Zukunft rocken.

Finde jetzt Deinen
Platz im KPMG Team!



© 2023 KPMG AG Wirtschaftsprüfungsgesellschaft. Alle Rechte vorbehalten.



UNTERNEHMEN

Branche:
Hauptsitz:
Homepage:
Mitarbeitendenanzahl:

KPMG AG Wirtschaftsprüfungsgesellschaft

Wirtschaftsprüfung, Steuerberatung, Unternehmensberatung
Berlin
<https://kpmg.com/de/de/home.html>
13.100 (Inland) ; 265.000 (Ausland)

PERSONALBEDARF

	Inland	Ausland
Praktikumsplätze:	<input checked="" type="checkbox"/>	<input type="checkbox"/>
Werkstudierendenplätze:	<input checked="" type="checkbox"/>	<input type="checkbox"/>
Abschlussarbeiten:	<input type="checkbox"/>	<input type="checkbox"/>
Berufseinstieg (Trainee):	<input checked="" type="checkbox"/>	<input type="checkbox"/>
Berufseinstieg (direkt):	<input checked="" type="checkbox"/>	<input type="checkbox"/>
Einsatzbereiche:		
<input checked="" type="checkbox"/> Beratung	<input checked="" type="checkbox"/> IT, Softwareentwicklung	<input type="checkbox"/> Presse, Öffentlichkeitsarbeit
<input type="checkbox"/> Beschaffung, Einkauf	<input type="checkbox"/> Immobilien	<input type="checkbox"/> Produktentwicklung
<input checked="" type="checkbox"/> Controlling	<input type="checkbox"/> Kundenservice	<input type="checkbox"/> Produktionsplanung
<input checked="" type="checkbox"/> Finanzen	<input type="checkbox"/> Logistik	<input checked="" type="checkbox"/> Projektmanagement
<input type="checkbox"/> Forschung, Entwicklung	<input checked="" type="checkbox"/> Marketing und Vertrieb	<input checked="" type="checkbox"/> Verwaltung und Administration
<input type="checkbox"/> Handel	<input checked="" type="checkbox"/> Personal	<input checked="" type="checkbox"/> Wirtschaftsprüfung, Steuerberatung
<input type="checkbox"/> Weiterbildung		

BEWERBUNG

Ansprechpartner*in: Kirsten Kronberg-Peukert
Telefon: 0800 5764 562
E-Mail: recruiting@kpmg.com
Bewerbungsweg: <https://karriere.kpmg.de/>



Wir verarbeiten mehr als 4.000.000 km Spezialkabel im Jahr, um Sie an Ihr Ziel zu bringen!

Kromberg & Schubert ist ein international aufgestellter Technologiekonzern mit mittelständischem Hintergrund und über 120-jähriger Firmengeschichte. Mehr als 50.000 Mitarbeiterinnen und Mitarbeiter an über 40 Standorten weltweit sorgen mit viel Engagement, Flexibilität und ständigen Innovationen dafür, dass wir zu den führenden Anbietern von **Bordnetzen, Kabeln und Kunststofftechnik** in der Automobilindustrie gehören.



Wussten Sie, dass das Bordnetz eines Mittelklassewagens...

- ... aus bis zu 6.000 Einzelteilen besteht?
- ... bis zu 70 kg wiegen kann?
- ... aus bis zu 5.000 m Leitungen besteht?
- ... bis zu 95 % manuell gefertigt wird?
- ... für jedes einzelne Fahrzeug individuell angefertigt wird?

Möchten Sie sich mit uns den Herausforderungen der kundenspezifischen Kabelsatzfertigung stellen? Dann freuen wir uns auf Ihre Online-Bewerbung!

www.karriere-ist-lila.de
www.kromberg-schubert.de



UNTERNEHMEN

Branche: **Kromberg & Schubert Automotive GmbH & Co. KG**
 Produkte / Dienstleistungen: **Automobilzulieferer, Elektrotechnik**
 Hauptsitz: Bordnetze, Kabel und Kunststofftechnik
 Abensberg
 Homepage: <https://www.kromberg-schubert.de/startseite>
 Mitarbeitendenanzahl: ca. 1.000 (Inland) ; über 50.000 (Ausland)

PERSONALBEDARF

	Inland	Ausland
Praktikumsplätze:	<input checked="" type="checkbox"/>	<input type="checkbox"/>
Werkstudierendenplätze:	<input checked="" type="checkbox"/>	<input type="checkbox"/>
Abschlussarbeiten:	<input checked="" type="checkbox"/>	<input type="checkbox"/>
Berufseinstieg (Trainee):	<input checked="" type="checkbox"/>	<input type="checkbox"/>
Berufseinstieg (direkt):	<input checked="" type="checkbox"/>	<input type="checkbox"/>
Einsatzbereiche:		
<input type="checkbox"/> Beratung	<input checked="" type="checkbox"/> IT, Softwareentwicklung	<input type="checkbox"/> Presse, Öffentlichkeitsarbeit
<input checked="" type="checkbox"/> Beschaffung, Einkauf	<input type="checkbox"/> Immobilien	<input checked="" type="checkbox"/> Produktentwicklung
<input checked="" type="checkbox"/> Controlling	<input type="checkbox"/> Kundenservice	<input checked="" type="checkbox"/> Produktionsplanung
<input checked="" type="checkbox"/> Finanzen	<input checked="" type="checkbox"/> Logistik	<input checked="" type="checkbox"/> Projektmanagement
<input checked="" type="checkbox"/> Forschung, Entwicklung	<input checked="" type="checkbox"/> Marketing und Vertrieb	<input checked="" type="checkbox"/> Verwaltung und Administration
<input type="checkbox"/> Handel	<input checked="" type="checkbox"/> Personal	<input type="checkbox"/> Wirtschaftsprüfung, Steuerberatung
<input type="checkbox"/> Weiterbildung		

- Einstellungskriterien:
- Interesse an einer Tätigkeit in der Automobilbranche in einem internationalen Geschäftsumfeld
 - Sehr gute Englischkenntnisse und MS Office Kenntnisse
 - Hohe Reisebereitschaft
- Zusatzqualifikationen:
- Hands-on-Mentalität
 - Selbstständige und zielorientierte Arbeitsweise
 - Teamfähigkeit, aber auch Eigeninitiative
- Bewerbungsfrist:
- Bewerbungsunterlagen sollten ca. 2 Monate vor gewünschtem Startdatum vorliegen

BEWERBUNG

Kontaktadresse: Kromberg & Schubert Automotive GmbH & Co. KG
 Werkstraße 1
 93326 Abensberg
 Ansprechpartner*in: Sandra Obergrießer
 Telefon: 09443/77-0
 E-Mail: karriere@ksab.kroschu.com
 Bewerbungsweg: <https://karriere-ist-lila.de/startseite>



Join us and create

SOLUTIONS BEYOND TOMORROW

Im Krones Team arbeiten rund 17.200 Menschen, die alle durch ihre unverwechselbaren Geschichten und Persönlichkeiten das Unternehmen bereichern. Was sie gemeinsam haben: Begeisterung für Technik, Freude an dem, was sie tun und den unbedingten Willen, gemeinsam etwas zu bewegen.

Sie möchten Teil unseres Teams werden? Dann schreiben Sie uns, wer Sie sind und was Sie ausmacht! Aktuelle Jobangebote bei der Krones AG und ihren Tochtergesellschaften finden Sie auf www.krones.com/jobs.

Das ist Krones

- Deutscher Technologiekonzern
- Anlagentechnik, IT und Dienstleistungen für die Getränkeindustrie
- Rund 17.200 Mitarbeiter
- Hauptsitz in Neutraubling bei Regensburg
- Über 100 Standorte weltweit
- Kunden in 190 Ländern



krones.com/jobs



@krones



@kronesag
@kroneskarriere



@kronesag



@krones

UNTERNEHMEN

Branche: **Krones AG**
 Produkte / Dienstleistungen: **Maschinen- und Anlagenbau**
 Hauptsitz: Rundum-Partner für die Getränke- und Liquid-Food-Industrie
 Homepage: Neutraubling
 Mitarbeitendenanzahl: www.krones.com / www.krones.com/karriere
 10.130 (Inland) ; 7.034 (Ausland)

PERSONALBEDARF

	Inland	Ausland
Praktikumsplätze:	<input checked="" type="checkbox"/>	<input type="checkbox"/>
Werkstudierendenplätze:	<input checked="" type="checkbox"/>	<input type="checkbox"/>
Abschlussarbeiten:	<input checked="" type="checkbox"/>	<input type="checkbox"/>
Berufseinstieg (Trainee):	<input checked="" type="checkbox"/>	<input type="checkbox"/>
Berufseinstieg (direkt):	<input checked="" type="checkbox"/>	<input type="checkbox"/>

Einsatzbereiche:		
<input type="checkbox"/> Beratung	<input checked="" type="checkbox"/> IT, Softwareentwicklung	<input checked="" type="checkbox"/> Presse, Öffentlichkeitsarbeit
<input checked="" type="checkbox"/> Beschaffung, Einkauf	<input type="checkbox"/> Immobilien	<input checked="" type="checkbox"/> Produktentwicklung
<input checked="" type="checkbox"/> Controlling	<input type="checkbox"/> Kundenservice	<input checked="" type="checkbox"/> Produktionsplanung
<input checked="" type="checkbox"/> Finanzen	<input checked="" type="checkbox"/> Logistik	<input checked="" type="checkbox"/> Projektmanagement
<input checked="" type="checkbox"/> Forschung, Entwicklung	<input checked="" type="checkbox"/> Marketing und Vertrieb	<input type="checkbox"/> Verwaltung und Administration
<input type="checkbox"/> Handel	<input checked="" type="checkbox"/> Personal	<input type="checkbox"/> Wirtschaftsprüfung, Steuerberatung
<input type="checkbox"/> Weiterbildung		

Einstellungskriterien: Motivation, Engagement, Eigeninitiative, gute Studienleistungen, Sprachkenntnisse, ausgeprägte soziale Kompetenz, Begeisterungsfähigkeit, Bereitschaft Verantwortung zu übernehmen

BEWERBUNG

Kontaktadresse: Krones AG
 Böhmerwaldstr. 5
 93073 Neutraubling

Ansprechpartner*in: Barbara Haller
 Telefon: 09401/70-2736
 E-Mail: bewerbermanagement@krones.com
 Bewerbungsweg: www.krones.com/jobs





www.lff.bayern

WAS WIR BIETEN

ABWECHSLUNGSREICHE &
VERANTWORTUNGSVOLLE
AUFGABENBEREICHE

SICHERE ARBEITSPLÄTZE

HOMEOFFICE

FLEXIBLE ARBEITSZEITEN

GUTE WEITERBILDUNGSMÖGLICHKEITEN

WER WIR SIND

Ein führender IT-Dienstleister für
die staatliche Verwaltung in Bayern

WO WIR SIND

Regensburg und München

WAS WIR MACHEN

- Entwicklung von Desktop- und Web-Anwendungen (vorwiegend in .NET C# und Java)
- Anpassung von Standardsoftware (z. B. SAP)
- Durchführung von Softwaretests
- Administration der IT-Systeme



Landesamt für
Finanzen **Lff**

STAND
S16

UNTERNEHMEN

Branche:

Produkte / Dienstleistungen:

Hauptsitz:

Homepage:

Mitarbeitendenanzahl:

Landesamt für Finanzen

IT, Öffentlicher Dienst

Softwareentwicklung, IT-Services, IT-Consulting für Behörden

Für den Bereich IT: Regensburg

www.lff.bayern.de

ca. 2500 (Inland gesamt, IT ca. 300)

PERSONALBEDARF

	Inland	Ausland
Praktikumsplätze:	<input checked="" type="checkbox"/>	<input type="checkbox"/>
Werkstudierendenplätze:	<input checked="" type="checkbox"/>	<input type="checkbox"/>
Abschlussarbeiten:	<input checked="" type="checkbox"/>	<input type="checkbox"/>
Berufseinstieg (Trainee):	<input checked="" type="checkbox"/>	<input type="checkbox"/>
Berufseinstieg (direkt):	<input checked="" type="checkbox"/>	<input type="checkbox"/>
Einsatzbereiche:		
<input type="checkbox"/> Beratung	<input checked="" type="checkbox"/> IT, Softwareentwicklung	<input type="checkbox"/> Presse, Öffentlichkeitsarbeit
<input type="checkbox"/> Beschaffung, Einkauf	<input type="checkbox"/> Immobilien	<input type="checkbox"/> Produktentwicklung
<input type="checkbox"/> Controlling	<input type="checkbox"/> Kundenservice	<input type="checkbox"/> Produktionsplanung
<input type="checkbox"/> Finanzen	<input type="checkbox"/> Logistik	<input type="checkbox"/> Projektmanagement
<input type="checkbox"/> Forschung, Entwicklung	<input type="checkbox"/> Marketing und Vertrieb	<input checked="" type="checkbox"/> Verwaltung und Administration
<input type="checkbox"/> Handel	<input type="checkbox"/> Personal	<input type="checkbox"/> Wirtschaftsprüfung, Steuerberatung
<input type="checkbox"/> Weiterbildung		
Einstellungskriterien:	Studium (Bachelor/Diplom [FH]) in den Fachrichtungen Informatik, Wirtschaftsinformatik, Verwaltungsinformatik oder einem vergleichbaren informatiknahen Bereich	
Bewerbungsfrist:	Dauerhaft	

BEWERBUNG

Kontaktadresse:

Referat_Z1@lff.bayern.de (bei personalrechtlichen Fragen für einen direkten Berufseinstieg)
IT-Karriere@lff.bayern.de (bei allen Fragen rund um Praktika oder Werkstudententätigkeiten)

Ansprechpartner*in:

Frau Lisa Ruhland, Studierendenbetreuung Lff-Dienststelle Regensburg

Telefon:

0941 50443592

E-Mail:

IT-Karriere@lff.bayern.de

Bewerbungsweg:

IT-Karriere@lff.bayern.de (Praktikum, Werkstudententätigkeit)
Interamt (Direkteinstieg)



Landesamt für Finanzen
IT für den Freistaat Bayern



Wir bewerben uns als neue Chefs bei Ihnen

v.l.: Rudolf Stettmer, Jakob Eisenreich,
Dr. Peter Leidel



STAND
S23

Verstärken Sie uns als (m/w/d):

Steuer-/Prüfungsassistent

Sie möchten nach dem Studium durchstarten und in einem vielseitigen, krisenfesten Beruf mit spannenden und abwechslungsreichen Tätigkeiten Karriere machen?

Dann sind Sie mit einer Tätigkeit in unserer Kanzlei und mit den Aufstiegsmöglichkeiten bis zum Steuerberater/Wirtschaftsprüfer auf dem richtigen Weg in eine tolle Zukunft!

Wir wollen, dass Sie Freude an Ihrer Arbeit haben, dafür sorgen auch hohe zeitliche Flexibilität, die Vielzahl möglicher Betätigungsfelder sowie ein entspanntes Betriebsklima.
Sie dürfen alles kennen lernen und sich auf Ihre Lieblingstätigkeit konzentrieren.

Entdecken Sie hervorragende Perspektiven: www.leidel.de

Gleich bewerben unter karriere@leidel.de



UNTERNEHMEN

Branche:
Hauptsitz:
Homepage:
Mitarbeitendenanzahl:

Leidel & Partner Dr. Leidel Stettmer Eisenreich
Wirtschaftsprüfer, Steuerberater, Rechtsbeistand
Regen / Deggendorf
www.leidel.de
40 (Inland)

PERSONALBEDARF

	Inland	Ausland
Praktikumsplätze:	<input checked="" type="checkbox"/>	<input type="checkbox"/>
Werkstudierendenplätze:	<input checked="" type="checkbox"/>	<input type="checkbox"/>
Abschlussarbeiten:	<input checked="" type="checkbox"/>	<input type="checkbox"/>
Berufseinstieg (Trainee):	<input checked="" type="checkbox"/>	<input type="checkbox"/>
Berufseinstieg (direkt):	<input checked="" type="checkbox"/>	<input type="checkbox"/>
Einsatzbereiche:		
<input checked="" type="checkbox"/> Beratung	<input type="checkbox"/> IT, Softwareentwicklung	<input type="checkbox"/> Presse, Öffentlichkeitsarbeit
<input type="checkbox"/> Beschaffung, Einkauf	<input type="checkbox"/> Immobilien	<input type="checkbox"/> Produktentwicklung
<input type="checkbox"/> Controlling	<input type="checkbox"/> Kundenservice	<input type="checkbox"/> Produktionsplanung
<input checked="" type="checkbox"/> Finanzen	<input type="checkbox"/> Logistik	<input type="checkbox"/> Projektmanagement
<input type="checkbox"/> Forschung, Entwicklung	<input type="checkbox"/> Marketing und Vertrieb	<input type="checkbox"/> Verwaltung und Administration
<input type="checkbox"/> Handel	<input type="checkbox"/> Personal	<input checked="" type="checkbox"/> Wirtschaftsprüfung, Steuerberatung
<input type="checkbox"/> Weiterbildung		

BEWERBUNG

Kontaktadresse: Leidel & Partner Dr. Leidel Stettmer Eisenreich
Kinoweg 4
94209 Regen
Ansprechpartner*in: Jacqueline Richter
Telefon: 09921 954-23
E-Mail: karriere@leidel.de
Bewerbungsweg: karriere@leidel.de



LEIDEL & PARTNER
DR. LEIDEL STETTMER EISENREICH
WIRTSCHAFTSPRÜFER STEUERBERATER RECHTSBEISTAND

94209 Regen, Kinoweg 4 | 94669 Deggendorf, Edlmairstraße 1 | Tel. 09921 954-0



Fachwissen und Fun-Faktor – wir feiern beides!



Reinhausen – where Power meets Passion.

Beim Weltmarktführer in der Energietechnik trägst Du schon als Studentin und Student dazu bei, die Energieversorgung auch in Zukunft stabil zu halten.

Mit unseren intelligenten digitalen und analogen Lösungen gestaltest Du die Umsetzung der Energiewende mit. In einem globalen Team aus 3.600 engagierten Kolleginnen und Kollegen, das vom einzigartigen Zusammenhalt unserer familiengeführten Unternehmensgruppe geprägt ist.

Ein Team, in das Du dein Fachwissen einbringen kannst und in dem auch der Spaß nicht zu kurz kommt.



**Interessiert?
Jetzt bewerben!**
reinhausen.com/karrierestart



STAND
W04

UNTERNEHMEN

Branche:

Produkte / Dienstleistungen:

Hauptsitz:

Homepage:

Mitarbeitendenanzahl:

**Maschinenfabrik Reinhausen GmbH
Energie**

Laststufenschalter / Umsteller

Spannungsregler / Transformatoren-Betriebssysteme

Regensburg

www.reinhausen.com

2.600 (Inland) ; 1.100 (Ausland)

PERSONALBEDARF

	Inland	Ausland
Praktikumsplätze:	<input checked="" type="checkbox"/>	<input type="checkbox"/>
Werkstudierendenplätze:	<input checked="" type="checkbox"/>	<input type="checkbox"/>
Abschlussarbeiten:	<input checked="" type="checkbox"/>	<input type="checkbox"/>
Berufseinstieg (Trainee):	<input checked="" type="checkbox"/>	<input type="checkbox"/>
Berufseinstieg (direkt):	<input checked="" type="checkbox"/>	<input checked="" type="checkbox"/>
Einsatzbereiche:		
<input type="checkbox"/> Beratung	<input checked="" type="checkbox"/> IT, Softwareentwicklung	<input checked="" type="checkbox"/> Presse, Öffentlichkeitsarbeit
<input checked="" type="checkbox"/> Beschaffung, Einkauf	<input type="checkbox"/> Immobilien	<input checked="" type="checkbox"/> Produktentwicklung
<input type="checkbox"/> Controlling	<input checked="" type="checkbox"/> Kundenservice	<input checked="" type="checkbox"/> Produktionsplanung
<input checked="" type="checkbox"/> Finanzen	<input checked="" type="checkbox"/> Logistik	<input checked="" type="checkbox"/> Projektmanagement
<input checked="" type="checkbox"/> Forschung, Entwicklung	<input checked="" type="checkbox"/> Marketing und Vertrieb	<input type="checkbox"/> Verwaltung und Administration
<input type="checkbox"/> Handel	<input checked="" type="checkbox"/> Personal	<input type="checkbox"/> Wirtschaftsprüfung, Steuerberatung
<input type="checkbox"/> Weiterbildung		

Einstellungskriterien: *Auf das kommt's an:* neben Deiner fachlichen Kompetenz zählen vor allem auch Deine persönlichen Werte

Wir suchen Menschen

- die hohe Ansprüche haben, auch an sich selbst und die sich kontinuierlich weiterentwickeln wollen
- die langfristig denken, handeln und auch Verantwortung übernehmen
- die mit Biss und Beharrlichkeit auch gerne neue Wege gehen
- die im Team wertschätzend, ehrlich und offen kommunizieren
- die sich in unserer Region wohlfühlen, aber sich auch bei einem internationalen Weltmarktführer engagieren wollen

BEWERBUNG

Ansprechpartner*in:

verschiedene Ansprechpartner, siehe Homepage

Bewerbungsweg:

reinhausen.com/karriere



Top Trainee, top Beratung – ALLES AUSSER GEWÖHNLICH.

- **Trainee Karriere- und Finanzberater**
In einem der innovativsten Traineeprogramme
- **Lerne von den Besten**
Dank akkreditierter Unternehmensuniversität
- **Werde dein eigener Chef**
Erlebe maximale Freiheit – plus Sicherheit durch Hybrid-Modell
- **Hohe Einkommensperspektive**
Deine Leistung lohnt sich: Bis zu 60.000 Euro Einkommen im ersten Jahr sind normal



Jetzt informieren
mlp-top-trainee.de

UNTERNEHMEN

Branche:
Hauptsitz:
Homepage:
Mitarbeitendenanzahl:

MLP Finanzberatung SE

Bank/ Vermögensverwaltung/ Finanzdienstleistungen
Wiesloch
mlp.de
4.150 (Inland)

PERSONALBEDARF

	Inland	Ausland
Praktikumsplätze:	<input checked="" type="checkbox"/>	<input type="checkbox"/>
Werkstudierendenplätze:	<input type="checkbox"/>	<input type="checkbox"/>
Abschlussarbeiten:	<input checked="" type="checkbox"/>	<input type="checkbox"/>
Berufseinstieg (Trainee):	<input checked="" type="checkbox"/>	<input type="checkbox"/>
Berufseinstieg (direkt):	<input checked="" type="checkbox"/>	<input type="checkbox"/>
Einsatzbereiche:		
<input type="checkbox"/> Beratung	<input type="checkbox"/> IT, Softwareentwicklung	<input type="checkbox"/> Presse, Öffentlichkeitsarbeit
<input type="checkbox"/> Beschaffung, Einkauf	<input type="checkbox"/> Immobilien	<input type="checkbox"/> Produktentwicklung
<input type="checkbox"/> Controlling	<input type="checkbox"/> Kundenservice	<input type="checkbox"/> Produktionsplanung
<input checked="" type="checkbox"/> Finanzen	<input type="checkbox"/> Logistik	<input type="checkbox"/> Projektmanagement
<input type="checkbox"/> Forschung, Entwicklung	<input checked="" type="checkbox"/> Marketing und Vertrieb	<input type="checkbox"/> Verwaltung und Administration
<input type="checkbox"/> Handel	<input type="checkbox"/> Personal	<input type="checkbox"/> Wirtschaftsprüfung, Steuerberatung
<input type="checkbox"/> Weiterbildung		

Einstellungskriterien: Hochschulstudium Bachelor/ Master

BEWERBUNG

Kontaktadresse: MLP Finanzberatung SE
Alte Heerstraße 40
69168 Wiesloch
Ansprechpartner*in: Christian Voith
Telefon: 0176-55515054
E-Mail: christian.voith@mlp.de
Bewerbungsweg: ☒ E-Mail





Wir suchen keine Spießer,

wir suchen

Unikate

Schreib' uns kurz – wir melden uns!
www.mtg-unikate.de



UNTERNEHMEN

Branche:
 Hauptsitz:
 Homepage:
 Mitarbeitendenanzahl:

MTG Wirtschaftskanzlei

Wirtschaftsprüfung – Steuerberatung – Rechtsberatung
 Kelheim
www.mtg-group.de
 160 (Inland)

PERSONALBEDARF

	Inland	Ausland
Praktikumsplätze:	<input checked="" type="checkbox"/>	<input type="checkbox"/>
Werkstudierendenplätze:	<input checked="" type="checkbox"/>	<input type="checkbox"/>
Abschlussarbeiten:	<input checked="" type="checkbox"/>	<input type="checkbox"/>
Berufseinstieg (Trainee):	<input type="checkbox"/>	<input type="checkbox"/>
Berufseinstieg (direkt):	<input checked="" type="checkbox"/>	<input type="checkbox"/>
Einsatzbereiche:		
<input type="checkbox"/> Beratung	<input checked="" type="checkbox"/> IT, Softwareentwicklung	<input type="checkbox"/> Presse, Öffentlichkeitsarbeit
<input type="checkbox"/> Beschaffung, Einkauf	<input type="checkbox"/> Immobilien	<input type="checkbox"/> Produktentwicklung
<input checked="" type="checkbox"/> Controlling	<input type="checkbox"/> Kundenservice	<input type="checkbox"/> Produktionsplanung
<input checked="" type="checkbox"/> Finanzen	<input type="checkbox"/> Logistik	<input type="checkbox"/> Projektmanagement
<input type="checkbox"/> Forschung, Entwicklung	<input type="checkbox"/> Marketing und Vertrieb	<input type="checkbox"/> Verwaltung und Administration
<input type="checkbox"/> Handel	<input type="checkbox"/> Personal	<input checked="" type="checkbox"/> Wirtschaftsprüfung, Steuerberatung
<input type="checkbox"/> Weiterbildung		

Einstellungskriterien: Wir suchen Unikate! Die Person muss zu uns passen
 Bewerbungsfrist: Laufend

BEWERBUNG

Kontaktadresse: MTG Wirtschaftskanzlei
 Merianweg 3a
 93051 Regensburg
 Ansprechpartner*in: Christina Koch
 Telefon: 09441/2970925
 E-Mail: hr@mtg-group.de
 Bewerbungsweg: www.mtg-group.de/karriere/onlinebewerbung/





Bewirb

Dich jetzt

bei uns

**Wir suchen Studenten, Absolventen
und Berufserfahrene in den Bereichen:**

- Vertrieb
- Research & Development
- Marketing (E-Commerce, SEO und Online Marketing)
- Qualitätsmanagement
- Administration



**Besuch
uns am
Stand!**

jobs.nal-vonminden.de

Rev01.01/DBE1de0091

UNTERNEHMEN

Branche:

Produkte / Dienstleistungen:

Hauptsitz:

Homepage:

Mitarbeitendenanzahl:

nal von minden GmbH

Medizinbranche

Entwicklung, Produktion und Vertrieb von in-vitro Diagnostik
Unser Portfolio umfasst Schnelltests, Labortests sowie POCT-Geräte und
Reader-Systeme

Moers

www.nal-vonminden.com

220 (Inland) ; 20 (Ausland)

PERSONALBEDARF

	Inland	Ausland
Praktikumsplätze:	<input checked="" type="checkbox"/>	<input type="checkbox"/>
Werkstudierendenplätze:	<input checked="" type="checkbox"/>	<input type="checkbox"/>
Abschlussarbeiten:	<input checked="" type="checkbox"/>	<input type="checkbox"/>
Berufseinstieg (Trainee):	<input type="checkbox"/>	<input type="checkbox"/>
Berufseinstieg (direkt):	<input checked="" type="checkbox"/>	<input type="checkbox"/>
Einsatzbereiche:		
<input type="checkbox"/> Beratung	<input type="checkbox"/> IT, Softwareentwicklung	<input type="checkbox"/> Presse, Öffentlichkeitsarbeit
<input type="checkbox"/> Beschaffung, Einkauf	<input type="checkbox"/> Immobilien	<input checked="" type="checkbox"/> Produktentwicklung
<input checked="" type="checkbox"/> Controlling	<input checked="" type="checkbox"/> Kundenservice	<input type="checkbox"/> Produktionsplanung
<input checked="" type="checkbox"/> Finanzen	<input type="checkbox"/> Logistik	<input type="checkbox"/> Projektmanagement
<input checked="" type="checkbox"/> Forschung, Entwicklung	<input checked="" type="checkbox"/> Marketing und Vertrieb	<input checked="" type="checkbox"/> Verwaltung und Administration
<input type="checkbox"/> Handel	<input type="checkbox"/> Personal	<input checked="" type="checkbox"/> Wirtschaftsprüfung, Steuerberatung
<input type="checkbox"/> Weiterbildung		

Einstellungskriterien: Wir suchen Mitarbeiter für die Bereiche: Vertrieb, R&D (Naturwissenschaften), Qualitätsmanagement, Marketing (E-Commerce, SEO, Online-Marketing), Administration, Lager und Logistik

Bewerbungsfrist: Keine

BEWERBUNG

Kontaktadresse:

nal von minden GmbH
Friedenstraße 32
93053 Regensburg

Ansprechpartner*in:

Saskia Kindler

Telefon:

0941/29010-607

E-Mail:

career@nal-vonminden.com

Bewerbungsweg:

https://jobs.nal-vonminden.de/de



UNSER TEAM. DEINE CHANCE.

**FÜR ALLE, DIE WISSEN,
WAS SIE WOLLEN.**

Faire Sache: Du suchst einen
Job mit ausgezeichneten
Arbeitsbedingungen und
ein Team, in dem du alles
erreichen kannst?
Dann geh doch zu Netto.



Wir suchen dich (m/w/d)

 [netto-online.de/karriere](https://www.netto-online.de/karriere)

UNTERNEHMEN

Branche:

Produkte / Dienstleistungen:

Netto Marken-Discount Stiftung & Co. KG Handel

Netto Marken-Discount gehört mit über 4.280 Filialen, rund 81.800 Mitarbeitern, wöchentlich 21 Millionen Kunden und einem Umsatz von 14,7 Milliarden Euro, zu den führenden Unternehmen in der Lebensmittel Einzelhandelsbranche. Mit rund 5.000 Artikeln und einem Schwerpunkt auf frischen Produkten verfügt Netto Marken-Discount über die größte Lebensmittel-Auswahl in der Discountlandschaft

Hauptsitz:

Homepage:

Mitarbeitendenanzahl:

Zentralverwaltung Maxhütte-Haidhof

www.netto-online.de/karriere

81.800 (Inland)

PERSONALBEDARF

	Inland	Ausland
Praktikumsplätze:	<input checked="" type="checkbox"/>	<input type="checkbox"/>
Werkstudierendenplätze:	<input checked="" type="checkbox"/>	<input type="checkbox"/>
Abschlussarbeiten:	<input checked="" type="checkbox"/>	<input type="checkbox"/>
Berufseinstieg (Trainee):	<input checked="" type="checkbox"/>	<input type="checkbox"/>
Berufseinstieg (direkt):	<input checked="" type="checkbox"/>	<input type="checkbox"/>
Einsatzbereiche:		
<input type="checkbox"/> Beratung	<input checked="" type="checkbox"/> IT, Softwareentwicklung	<input type="checkbox"/> Presse, Öffentlichkeitsarbeit
<input checked="" type="checkbox"/> Beschaffung, Einkauf	<input type="checkbox"/> Immobilien	<input type="checkbox"/> Produktentwicklung
<input checked="" type="checkbox"/> Controlling	<input checked="" type="checkbox"/> Kundenservice	<input type="checkbox"/> Produktionsplanung
<input type="checkbox"/> Finanzen	<input checked="" type="checkbox"/> Logistik	<input type="checkbox"/> Projektmanagement
<input type="checkbox"/> Forschung, Entwicklung	<input checked="" type="checkbox"/> Marketing und Vertrieb	<input type="checkbox"/> Verwaltung und Administration
<input checked="" type="checkbox"/> Handel	<input checked="" type="checkbox"/> Personal	<input type="checkbox"/> Wirtschaftsprüfung, Steuerberatung
<input type="checkbox"/> Weiterbildung		

Einstellungskriterien: Erste Erfahrungen im Handel wünschenswert (Praktika, Nebentätigkeiten), jedoch nicht zwingend erforderlich

BEWERBUNG

Kontaktadresse:

Netto Marken-Discount Stiftung & Co. KG

Industriepark Ponholz 1

93142 Maxhütte-Haidhof

Ansprechpartner*in:

Frau Kerstin Stegerer

Telefon:

09471/320*8981

E-Mail:

bewerbung@netto-online.de

Bewerbungsweg:

www.netto-online.de/karriere



die OPTITOOL KARRIERE

Sei bei der nächsten Staffel dabei!



UNTERNEHMEN

Branche:

Produkte / Dienstleistungen:

Hauptsitz:

Homepage:

Mitarbeitendenanzahl:

OPTITOOL GmbH

Software, IT, Logistik

Software zur Tourenplanung & Optimierung

App – Mobile Warenwirtschaft, Dienstleistungen

Regensburg

www.optitool.de

35 (Inland)

PERSONALBEDARF

Praktikumsplätze:

Werkstudierendenplätze:

Abschlussarbeiten:

Berufseinstieg (Trainee):

Berufseinstieg (direkt):

Inland

☒

☒

☒

☒

☒

Ausland

☐

☐

☐

☐

☐

Einsatzbereiche:

☒ Beratung

☒ Beschaffung, Einkauf

☒ Controlling

☒ Finanzen

☒ Forschung, Entwicklung

☒ Handel

☒ Weiterbildung

☒ IT, Softwareentwicklung

☐ Immobilien

☒ Kundenservice

☒ Logistik

☒ Marketing und Vertrieb

☒ Personal

☐ Presse, Öffentlichkeitsarbeit

☒ Produktentwicklung

☐ Produktionsplanung

☒ Projektmanagement

☒ Verwaltung und Administration

☐ Wirtschaftsprüfung, Steuerberatung

Einstellungskriterien: Schulisch: Mittlere Reife, Abitur, Studium

Persönlich: Motivation, Leistungsbereitschaft, Teamfähigkeit, Humor

Lingual: Deutsch, Englisch, weitere Sprachen von Vorteil

Zusatzqualifikationen: Vorkenntnisse, technisches Interesse, Berufserfahrung

Bewerbungsfrist: jährlich zum 31.07., alternativ initiativ

BEWERBUNG

Kontaktadresse:

OPTITOOL GmbH

Personalabteilung

Im Gewerbepark D85

93059 Regensburg

Ansprechpartner*in: Frau Julia Wolf

Telefon: 0941 59578-0

E-Mail: karriere@optitool.de

Bewerbungsweg: karriere@optitool.de

Join Internet-Portal



Optimiere deine Laufbahn!



Wir sind seit mehr als 22 Jahren ein IT-Spezialist für Entscheidungssysteme und intelligentisieren die Kernprozesse unserer Kunden. Unser Spektrum reicht von der Konzeptionierung von Optimierungsalgorithmen und KI-Lösungen bis zur Entwicklung und dem Betrieb von Web/Cloud basierten Planungssystemen mit mehreren tausend Usern in der Automobil- und Pharma-industrie.

Wir bieten dir:

- Vielfältige Einstiegsmöglichkeiten
Praktikum, Abschlussarbeit, Werkstudententätigkeit
- Spannende Themen
- Zahlreiche Benefits
- Team Spirit

Infos unter www.optware.de/karriere
+49 941 850 996 00 | jobs@optware.de



STAND
S05

UNTERNEHMEN

Branche:

Produkte / Dienstleistungen:

OptWare GmbH

IT, Softwareentwicklung

- Mathematische Modellierung und Optimierung
- Softwareentwicklung
- Business Analytics
- Beratung

Hauptsitz:

Homepage:

Mitarbeitendenanzahl:

Regensburg

<https://www.optware.de>

50 (Inland)

PERSONALBEDARF

	Inland	Ausland
Praktikumsplätze:	<input checked="" type="checkbox"/>	<input type="checkbox"/>
Werkstudierendenplätze:	<input checked="" type="checkbox"/>	<input type="checkbox"/>
Abschlussarbeiten:	<input checked="" type="checkbox"/>	<input type="checkbox"/>
Berufseinstieg (Trainee):	<input type="checkbox"/>	<input type="checkbox"/>
Berufseinstieg (direkt):	<input checked="" type="checkbox"/>	<input type="checkbox"/>
Einsatzbereiche:		
<input checked="" type="checkbox"/> Beratung	<input checked="" type="checkbox"/> IT, Softwareentwicklung	<input type="checkbox"/> Presse, Öffentlichkeitsarbeit
<input type="checkbox"/> Beschaffung, Einkauf	<input type="checkbox"/> Immobilien	<input type="checkbox"/> Produktentwicklung
<input type="checkbox"/> Controlling	<input type="checkbox"/> Kundenservice	<input type="checkbox"/> Produktionsplanung
<input type="checkbox"/> Finanzen	<input type="checkbox"/> Logistik	<input checked="" type="checkbox"/> Projektmanagement
<input checked="" type="checkbox"/> Forschung, Entwicklung	<input checked="" type="checkbox"/> Marketing und Vertrieb	<input type="checkbox"/> Verwaltung und Administration
<input type="checkbox"/> Handel	<input type="checkbox"/> Personal	<input type="checkbox"/> Wirtschaftsprüfung, Steuerberatung
<input type="checkbox"/> Weiterbildung		

Einstellungskriterien: Studium im MINT-Bereich, weitere Kriterien sind stellenabhängig

Zusatzqualifikationen: Programmierkenntnisse wünschenswert

Bewerbungsfrist: ca. 4 bis 6 Wochen

BEWERBUNG

Kontaktadresse:

Prüfeninger Straße 20
93049 Regensburg

Ansprechpartner*in:

Ellen Bauer

Telefon:

+49 941 85099609

E-Mail:

jobs@optware.de

Bewerbungsweg:

jobs@optware.de oder ellen.bauer@optware.de



Starte deine Karriere mit uns

Bist du auf der Suche nach einer spannenden und praxisnahen Praktikumsstelle?

Möchtest du während deines Studiums bereits erste Berufserfahrung anhand von interessanten Projekten sammeln?

Hast du dein Studium erfolgreich absolviert und bist nun auf der Suche nach einem spannenden und herausfordernden Berufseinstieg?

Als mittelständische Wirtschaftsprüfungs- und Steuerberatungsgesellschaft mit einem Standort in Nürnberg sowie weiteren 16 Standorten deutschlandweit bieten wir dir ein professionelles und trotzdem persönliches Umfeld mit kollegialer Unterstützung für deine berufliche Ausbildung.

Du findest uns auch auf



UNTERNEHMEN

Branche:

Hauptsitz:
Homepage:
Mitarbeitendenanzahl:

PKF Fasselt Partnerschaft mbB

Wirtschaftsprüfungsgesellschaft · Steuerberatungsgesellschaft · Rechtsanwälte

17 Standorte deutschlandweit
www.pkf-fasselt.de
mehr als 600 Mitarbeiter*innen (Inland)

PERSONALBEDARF

	Inland	Ausland
Praktikumsplätze:	<input checked="" type="checkbox"/>	<input type="checkbox"/>
Werkstudierendenplätze:	<input checked="" type="checkbox"/>	<input type="checkbox"/>
Abschlussarbeiten:	<input type="checkbox"/>	<input type="checkbox"/>
Berufseinstieg (Trainee):	<input type="checkbox"/>	<input type="checkbox"/>
Berufseinstieg (direkt):	<input checked="" type="checkbox"/>	<input type="checkbox"/>
Einsatzbereiche:		
<input checked="" type="checkbox"/> Beratung	<input type="checkbox"/> IT, Softwareentwicklung	<input type="checkbox"/> Presse, Öffentlichkeitsarbeit
<input type="checkbox"/> Beschaffung, Einkauf	<input type="checkbox"/> Immobilien	<input type="checkbox"/> Produktentwicklung
<input type="checkbox"/> Controlling	<input type="checkbox"/> Kundenservice	<input type="checkbox"/> Produktionsplanung
<input type="checkbox"/> Finanzen	<input type="checkbox"/> Logistik	<input type="checkbox"/> Projektmanagement
<input type="checkbox"/> Forschung, Entwicklung	<input type="checkbox"/> Marketing und Vertrieb	<input type="checkbox"/> Verwaltung und Administration
<input type="checkbox"/> Handel	<input type="checkbox"/> Personal	<input checked="" type="checkbox"/> Wirtschaftsprüfung, Steuerberatung
<input type="checkbox"/> Weiterbildung		

BEWERBUNG

Kontaktadresse: Schifferstraße 210
47059 Duisburg
Ansprechpartner*in: Sandra Clemens, Franziska Pommer, Theresa Wortmann
Telefon: +49 1523 4650413
E-Mail: karriere@pkf-fasselt.de
Bewerbungsweg: karriere@pkf-fasselt.de
Aktuelle Jobs bei PKF Fasselt - Jetzt bewerben! (pkf-fasselt.de)





GOODBYE STEREOTYPE. HELLO YOU!

Werde Teil einer der führenden Business- und IT-Beratungen und gestalte Deine Karriere ganz individuell und flexibel. Denn Du bist uns wichtig, mit dem was Du vorhast und wie Du bist.

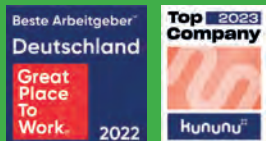

Together With You



STAND
W19

UNTERNEHMEN

Branche:
Produkte / Dienstleistungen:
Hauptsitz:
Homepage:
Mitarbeitendenzahl:

Q_PERIOR AG

Unternehmensberatung, Consulting
Business- und IT-Beratung
München
www.q-perior.com
> 1.750

PERSONALBEDARF

	Inland	Ausland
Praktikumsplätze:	<input checked="" type="checkbox"/>	<input type="checkbox"/>
Werkstudierendenplätze:	<input checked="" type="checkbox"/>	<input type="checkbox"/>
Abschlussarbeiten:	<input checked="" type="checkbox"/>	<input type="checkbox"/>
Berufseinstieg (Trainee):	<input type="checkbox"/>	<input type="checkbox"/>
Berufseinstieg (direkt):	<input checked="" type="checkbox"/>	<input type="checkbox"/>
Einsatzbereiche:		
<input checked="" type="checkbox"/> Beratung	<input checked="" type="checkbox"/> IT, Softwareentwicklung	<input type="checkbox"/> Presse, Öffentlichkeitsarbeit
<input checked="" type="checkbox"/> Beschaffung, Einkauf	<input type="checkbox"/> Immobilien	<input type="checkbox"/> Produktentwicklung
<input checked="" type="checkbox"/> Controlling	<input type="checkbox"/> Kundenservice	<input type="checkbox"/> Produktionsplanung
<input checked="" type="checkbox"/> Finanzen	<input checked="" type="checkbox"/> Logistik	<input checked="" type="checkbox"/> Projektmanagement
<input type="checkbox"/> Forschung, Entwicklung	<input checked="" type="checkbox"/> Marketing und Vertrieb	<input type="checkbox"/> Verwaltung und Administration
<input type="checkbox"/> Handel	<input checked="" type="checkbox"/> Personal	<input type="checkbox"/> Wirtschaftsprüfung, Steuerberatung
<input type="checkbox"/> Weiterbildung		

Einstellungskriterien: Gute bis sehr gute Studienleistungen, relevante Praktika bzw. erste Berufserfahrungen, IT Affinität/Systemkenntnisse, Interesse an Management- und Fachthemen, sehr gute Deutsch- und Englischkenntnisse

Zusatzqualifikationen: Flexibilität, Eigeninitiative, Teamspirit, professionelles Auftreten, Mobilität, Kundenorientierung, ausgeprägte Kommunikationsfähigkeiten

BEWERBUNG

Kontaktadresse: Q_PERIOR AG
Leopoldstraße 28a
80802 München

Ansprechpartner*in: Gregor Bleis
E-Mail: gregor.bleis@q-perior.com
Bewerbungsweg: ☒ E-Mail
☒ Internet



STARTBEREIT

ERFOLG NACH PLAN

FÜR DIE KARRIERE?



V i s i o n e n e r l e b e n

In der Quest Consulting AG beraten wir mittelständische Unternehmen bei der strategischen Ausrichtung ihrer Vision und begleiten sie während der Umsetzung. Dabei stehen geschäftliche Erfolge und humane Werte für uns nicht im Widerspruch, sondern gehören zusammen wie Herz und Verstand. Bei uns arbeitest Du in kleinen Projektteams fernab von Ellenbogenmentalität mit modernsten Arbeitsmethoden und -techniken, profitierst von einem umfassenden Wissenstransfer innerhalb des Unternehmens und bist Teil einer besonderen Unternehmenskultur. **Wir bereiten Dich von der Pike auf vor für Deinen beruflichen Aufstieg. On-the-job lernst Du unternehmerisches Denken, entwickelst strategische Beratungskompetenz und erhältst Schritt für Schritt eine erstklassige, gesamtheitliche Ausbildung. Reife in freundschaftlicher Atmosphäre und einem inspirierenden Umfeld zu einer gefragten Führungspersönlichkeit...** wie schon so mancher Vorstand oder Geschäftsführer in der freien Wirtschaft vor Dir.

Bist Du startbereit?

Wir freuen uns auf Deine Bewerbung,
vorzugsweise per E-Mail an karriere@questconsulting.de

Quest Consulting AG

Kunstmühlstraße 12a
83026 Rosenheim

www.questconsulting.de



UNTERNEHMENSBERATUNG



QUEST CONSULTING AG

STAND
A22

UNTERNEHMEN

Branche:

Produkte / Dienstleistungen:

Hauptsitz:

Homepage:

Mitarbeitendenanzahl:

Quest Consulting AG

Unternehmensberatung

Strategieberatung, Transformation, Restrukturierung, Unternehmensverkauf und -nachfolge, Planung und Controlling, Umsetzung

Rosenheim

<https://www.questconsulting.de/>

15 (Inland)

PERSONALBEDARF

Praktikumsplätze:

Werkstudierendenplätze:

Abschlussarbeiten:

Berufseinstieg (Trainee):

Berufseinstieg (direkt):

Inland

☒

☐

☒

☒

☒

Ausland

☐

☐

☐

☐

☐

Einsatzbereiche:

☒ Beratung

☐ Beschaffung, Einkauf

☒ Controlling

☒ Finanzen

☐ Forschung, Entwicklung

☐ Handel

☐ Weiterbildung

☐ IT, Softwareentwicklung

☐ Immobilien

☐ Kundenservice

☐ Logistik

☐ Marketing und Vertrieb

☐ Personal

☐ Presse, Öffentlichkeitsarbeit

☐ Produktentwicklung

☐ Produktionsplanung

☒ Projektmanagement

☐ Verwaltung und Administration

☐ Wirtschaftsprüfung, Steuerberatung

Einstellungskriterien: **Berufseinstieg:** Abgeschlossenes Studium mit betriebswirtschaftlichen Studienschwerpunkten sowie qualifizierte Praktika mit strategisch, konzeptionellem Inhalt bzw. Berufserfahrung, sehr gute Kommunikationsfähigkeit, hohe Einsatz- und Leistungsbereitschaft, strukturierte Arbeitsweise, Fremdsprachenkenntnisse Englisch, hohe soziale Kompetenz

Praktikas / Abschlussarbeiten: Sehr gute Leistungen in Schule und Studium, Erfahrungen im kaufmännischen Bereich, betriebswirtschaftliches Studium mind. 4. Semester, sehr gute Kommunikationsfähigkeit, hohe Einsatz- und Leistungsbereitschaft, strukturierte Arbeitsweise, Fremdsprachenkenntnisse Englisch, hohe soziale Kompetenz

Bewerbungsfrist: Bewerbung jederzeit möglich

BEWERBUNG

Kontaktadresse:

<https://www.questconsulting.de/menschlich/karriere.html>
karriere@questconsulting.de

Ansprechpartner*in:

Herr Sebastian Maier

Telefon:

+49 162 256 22 48

E-Mail:

sebastian.maier@questconsulting.de

Bewerbungsweg:

karriere@questconsulting.de

<https://www.questconsulting.de/menschlich/karriere.html>



**KARRIERE IST EINE FRAGE
DER STRATEGIE.**

JETZT BIST DU AM ZUG.

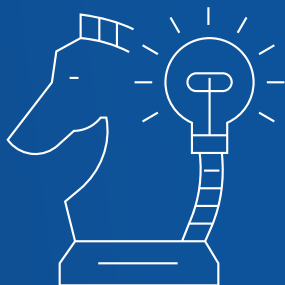

KOMM IN UNSER TEAM ALS

- Steuer- und Prüfungsassistent (m/w/d)
 - Dualer Student (m/w/d)
 - Werkstudent (m/w/d)
 - Praktikant (m/w/d)

BEWIRB DICH JETZT!
www.raw-partner.de/karriere

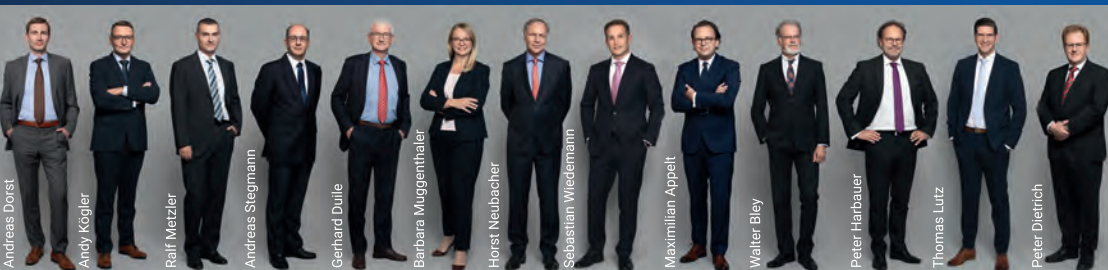

Andreas Dorst

Andy Kögler

Ralf Metzler

Andreas Stegmann

Gerhard Dulle

Barbara Muggenthaler

Horst Neubacher

Sebastian Wiedemann

Maximilian Appelt

Walter Bley

Peter Harbauer

Thomas Lutz

Peter Dietrich



RATH, ANDERS, DR. WANNER & PARTNER mbB
MÜNCHEN · BAD WÖRISHOFEN · BERLIN · GERA
WWW.RAW-PARTNER.DE

UNTERNEHMEN

Branche:

Produkte / Dienstleistungen:

Rath, Anders, Dr. Wanner & Partner mbB
Wirtschaftsprüfung, Steuerberatung

Steuerberatung, Wirtschaftsprüfung, Rechtsberatung, Unternehmensberatung, Jahresabschluss, Finanz- und Lohnbuchhaltung, Umsatzsteuer, Internationale Steuerberatung, Nachfolgeberatung, Notfallplanung, Family Office, M&A, Sanierungsberatung, Compliance / Tax, Compliance, Digitalisierung

Hauptsitz:

Homepage:

Mitarbeitendenanzahl:

München

www.raw-partner.de

125 (Inland)

PERSONALBEDARF

	Inland	Ausland
Praktikumsplätze:	<input checked="" type="checkbox"/>	<input type="checkbox"/>
Werkstudierendenplätze:	<input checked="" type="checkbox"/>	<input type="checkbox"/>
Abschlussarbeiten:	<input checked="" type="checkbox"/>	<input type="checkbox"/>
Berufseinstieg (Trainee):	<input type="checkbox"/>	<input type="checkbox"/>
Berufseinstieg (direkt):	<input checked="" type="checkbox"/>	<input type="checkbox"/>
Einsatzbereiche:		
<input type="checkbox"/> Beratung	<input type="checkbox"/> IT, Softwareentwicklung	<input type="checkbox"/> Presse, Öffentlichkeitsarbeit
<input type="checkbox"/> Beschaffung, Einkauf	<input type="checkbox"/> Immobilien	<input type="checkbox"/> Produktentwicklung
<input type="checkbox"/> Controlling	<input type="checkbox"/> Kundenservice	<input type="checkbox"/> Produktionsplanung
<input type="checkbox"/> Finanzen	<input type="checkbox"/> Logistik	<input type="checkbox"/> Projektmanagement
<input type="checkbox"/> Forschung, Entwicklung	<input type="checkbox"/> Marketing und Vertrieb	<input type="checkbox"/> Verwaltung und Administration
<input type="checkbox"/> Handel	<input type="checkbox"/> Personal	<input checked="" type="checkbox"/> Wirtschaftsprüfung, Steuerberatung
<input type="checkbox"/> Weiterbildung		

BEWERBUNG

Kontaktadresse:

Rath, Anders, Dr. Wanner & Partner mbB
Elsenheimerstraße 43
80687 München

Ansprechpartner*in:

Daniela Gulder-Haág

Telefon:

089 / 578382-0

E-Mail:

jobs@raw-partner.de

Bewerbungsweg:

jobs@raw-partner.de





Du siehst deine berufliche Zukunft an der Schnittstelle zwischen Statistik und Finanzwirtschaft?

Genau da warten wir als Unternehmensberatung im Bereich Risikomanagement und Data Science auf dich!

Seit mehr als zwei Jahrzehnten beraten wir erfolgreich Großbanken und mittelständische Kreditinstitute, Unternehmen aus der Leasing- und Factoringbranche sowie FinTechs.

Risk Research vereint langjährige Kompetenz im Beratungsgeschäft mit einer Unternehmenskultur, die Raum für Kreativität, Innovation und berufliche Entfaltung schafft. Unser Vorsprung entsteht in den Köpfen unserer Mitarbeitenden und gelangt von da aus direkt zu unseren Kunden. Aus diesem Grund fördern wir den intensiven Gedankenaustausch, On- und Off-the-Job-Trainings sowie ein exzellentes Arbeitsumfeld, in dem die Lernkurve nur eine Richtung kennt. Nach oben. Flexible Arbeitszeitmodelle und eine gute Work-Life-Balance runden das Profil ab.

Erfahre mehr über Risk Research als Arbeitgeber, unser Nachwuchsförderprogramm UPWARDS und unsere Jobangebote:



UNTERNEHMEN

Branche:

Produkte / Dienstleistungen:

Hauptsitz:

Homepage:

Mitarbeitendenanzahl:

Risk Research GmbH

Unternehmensberatung, Forschung

Beratung von Finanzinstituten mit dem Schwerpunkt Risikomanagement und Data Science

Regensburg

www.risk-research.de

25 (Inland)

PERSONALBEDARF

	Inland	Ausland
Praktikumsplätze:	<input checked="" type="checkbox"/>	<input type="checkbox"/>
Werkstudierendenplätze:	<input checked="" type="checkbox"/>	<input type="checkbox"/>
Abschlussarbeiten:	<input checked="" type="checkbox"/>	<input type="checkbox"/>
Berufseinstieg (Trainee):	<input type="checkbox"/>	<input type="checkbox"/>
Berufseinstieg (direkt):	<input checked="" type="checkbox"/>	<input type="checkbox"/>

Einsatzbereiche:

<input checked="" type="checkbox"/> Beratung	<input checked="" type="checkbox"/> IT, Softwareentwicklung	<input type="checkbox"/> Presse, Öffentlichkeitsarbeit
<input type="checkbox"/> Beschaffung, Einkauf	<input type="checkbox"/> Immobilien	<input type="checkbox"/> Produktentwicklung
<input type="checkbox"/> Controlling	<input type="checkbox"/> Kundenservice	<input type="checkbox"/> Produktionsplanung
<input type="checkbox"/> Finanzen	<input type="checkbox"/> Logistik	<input type="checkbox"/> Projektmanagement
<input type="checkbox"/> Forschung, Entwicklung	<input type="checkbox"/> Marketing und Vertrieb	<input type="checkbox"/> Verwaltung und Administration
<input type="checkbox"/> Handel	<input type="checkbox"/> Personal	<input type="checkbox"/> Wirtschaftsprüfung, Steuerberatung
<input type="checkbox"/> Weiterbildung		

Einstellungskriterien: (abgeschlossenes) Studium in der Fachrichtung Wirtschaftswissenschaften, Statistik, Mathematik, Informatik oder Physik

Zusatzqualifikationen: Programmiererfahrungen mit gängigen Statistikprogrammen wie SAS, R oder Python sind ein Plus, abgeschlossene Bankausbildung oder einschlägige Praktika in einer Bank, Beratung oder einem sonstigen Finanzdienstleister

BEWERBUNG

Kontaktadresse:

Risk Research GmbH

Furtmayrstraße 3

93053 Regensburg

Ansprechpartner*in:

Frau Ingrid Haltmeier

Telefon:

0941/899664-21

E-Mail:

karriere@risk-research.de

Bewerbungsweg:

karriere@risk-research.de

<https://www.risk-research.de/karriere/aktuelle-jobangebote/>





WO INNOVATIONEN ENTSTEHEN UND START-UPS WACHSEN.



STAND
A17

UNTERNEHMEN

Branche:
Hauptsitz:
Homepage:
Mitarbeitendenanzahl:

R-Tech GmbH

Technologie, Gründung
Regensburg
<https://www.techbase.de/>
30 (Inland)

PERSONALBEDARF

Praktikumsplätze:
Werkstudierendenplätze:
Abschlussarbeiten:
Berufseinstieg (Trainee):
Berufseinstieg (direkt):

Inland

- ☒
- ☒
- ☐
- ☐
- ☐
- ☒

Ausland

- ☐
- ☐
- ☐
- ☐
- ☐
- ☐

Einsatzbereiche:

- ☐ Beratung
- ☐ Beschaffung, Einkauf
- ☐ Controlling
- ☐ Finanzen
- ☒ Forschung, Entwicklung
- ☐ Handel
- ☐ Weiterbildung

- ☐ IT, Softwareentwicklung
- ☐ Immobilien
- ☐ Kundenservice
- ☒ Logistik
- ☒ Marketing und Vertrieb
- ☐ Personal

- ☒ Presse, Öffentlichkeitsarbeit
- ☐ Produktentwicklung
- ☐ Produktionsplanung
- ☒ Projektmanagement
- ☒ Verwaltung und Administration
- ☐ Wirtschaftsprüfung, Steuerberatung



DEIN EINSTIEG BEI UNS



Als Junior:in, Trainee, Werkstudent:in oder Praktikant:in bist du bei uns ein vollwertiges Mitglied in deinem Team und lernst alles, was du brauchst, um deine Karriere in der Kommunikationsbranche zu starten.

**IST GANZ
EINFACH**



SERVICEPLAN GROUP
HOUSE OF COMMUNICATION

SERVICEPLAN 
HAUS DER KOMMUNIKATION

UNTERNEHMEN

Branche:
Produkte / Dienstleistungen:
Hauptsitz:
Homepage:
Mitarbeitendenanzahl:

Serviceplan Group SE & Co.KG

Medien & Kommunikation
Kommunikationsagentur
München
<https://www.serviceplan.com/de.html>
+ 3.400 (Inland) ; + 5.000 (Ausland)

PERSONALBEDARF

	Inland	Ausland
Praktikumsplätze:	<input checked="" type="checkbox"/>	<input type="checkbox"/>
Werkstudierendenplätze:	<input checked="" type="checkbox"/>	<input type="checkbox"/>
Abschlussarbeiten:	<input type="checkbox"/>	<input type="checkbox"/>
Berufseinstieg (Trainee):	<input checked="" type="checkbox"/>	<input type="checkbox"/>
Berufseinstieg (direkt):	<input checked="" type="checkbox"/>	<input type="checkbox"/>
Einsatzbereiche:		
<input checked="" type="checkbox"/> Beratung	<input type="checkbox"/> IT, Softwareentwicklung	<input checked="" type="checkbox"/> Presse, Öffentlichkeitsarbeit
<input type="checkbox"/> Beschaffung, Einkauf	<input type="checkbox"/> Immobilien	<input checked="" type="checkbox"/> Produktentwicklung
<input checked="" type="checkbox"/> Controlling	<input type="checkbox"/> Kundenservice	<input checked="" type="checkbox"/> Produktionsplanung
<input type="checkbox"/> Finanzen	<input type="checkbox"/> Logistik	<input checked="" type="checkbox"/> Projektmanagement
<input type="checkbox"/> Forschung, Entwicklung	<input checked="" type="checkbox"/> Marketing und Vertrieb	<input type="checkbox"/> Verwaltung und Administration
<input type="checkbox"/> Handel	<input checked="" type="checkbox"/> Personal	<input type="checkbox"/> Wirtschaftsprüfung, Steuerberatung
<input checked="" type="checkbox"/> Weiterbildung		
Einstellungskriterien:	<ul style="list-style-type: none"> · Offen & kommunikationsfreudig · Analytisch (je nach Position) · Vor allem das Menschliche muss passen 	
Zusatzqualifikationen:	Je nach Einstieg	
Bewerbungsfrist:	Maximal 3 Monate davor bewerben	

BEWERBUNG

Kontaktadresse: Friedenstraße 24
81671 München
Ansprechpartner*in: Xenia Nikolakopoulou
Telefon: +49 89 2050 2402
E-Mail: x.nikolakopoulou@house-of-communication.com
Bewerbungsweg: <https://www.serviceplan.com/de/career.html>



SIAD freut sich auf neue Talente



STAND
W16

UNTERNEHMEN

Branche: **The SIAD Group Chemical**
 Produkte / Dienstleistungen: Industriegase, Spezialgase
 Hauptsitz: Ziffling-Bierl 1
 93497 Willmering, Germany
 Homepage: siad.com
 Mitarbeitendenanzahl: 10 (Inland) ; 2.200 (Ausland)

PERSONALBEDARF

	Inland	Ausland
Praktikumsplätze:	<input checked="" type="checkbox"/>	<input checked="" type="checkbox"/>
Werkstudierendenplätze:	<input type="checkbox"/>	<input type="checkbox"/>
Abschlussarbeiten:	<input checked="" type="checkbox"/>	<input type="checkbox"/>
Berufseinstieg (Trainee):	<input checked="" type="checkbox"/>	<input checked="" type="checkbox"/>
Berufseinstieg (direkt):	<input checked="" type="checkbox"/>	<input checked="" type="checkbox"/>
Einsatzbereiche:		
<input type="checkbox"/> Beratung	<input type="checkbox"/> IT, Softwareentwicklung	<input type="checkbox"/> Presse, Öffentlichkeitsarbeit
<input type="checkbox"/> Beschaffung, Einkauf	<input type="checkbox"/> Immobilien	<input type="checkbox"/> Produktentwicklung
<input type="checkbox"/> Controlling	<input type="checkbox"/> Kundenservice	<input type="checkbox"/> Produktionsplanung
<input type="checkbox"/> Finanzen	<input type="checkbox"/> Logistik	<input type="checkbox"/> Projektmanagement
<input type="checkbox"/> Forschung, Entwicklung	<input checked="" type="checkbox"/> Marketing und Vertrieb	<input checked="" type="checkbox"/> Verwaltung und Administration
<input type="checkbox"/> Handel	<input checked="" type="checkbox"/> Personal	<input type="checkbox"/> Wirtschaftsprüfung, Steuerberatung
<input type="checkbox"/> Weiterbildung		

Einstellungskriterien: · Solid communication skills in English, both written and verbal, are an absolute must
 · Motivated, target oriented

BEWERBUNG

Kontaktadresse: siad_austria@siad.eu
 Ansprechpartner*in: Andreas Liedl
 Telefon: +43 664 8588941
 E-Mail: andreas_liedl@siad.eu
 Bewerbungsweg: ☒ E-Mail



The SIAD Group
 Ziffling 1
 D-93497 Willmering bei CHAM
 Tel. +49 (0)9971 858010
 siad@siad.at

The SIAD Group
 Industrial Gases, Engineering,
 Healthcare, LPG and Natural Gas.

SIAD ist ein, seit fast 100 Jahren,
 international tätiger Chemiekonzern mit
 den Geschäftsbereichen: **Industriegase,
 Maschinenbau, Gesundheitswesen,
 LPG und Erdgas.**
 Darüber hinaus bietet der Konzern
 Dienstleistungen im Bereich von Energielösungen
 sowie Umweltmanagement an.
 Geschäftliche und geografische Diversifikation
 werden durch eine weltweite Präsenz
 komplettiert.

#SIADisEverywhere





Samvardhana Motherson Peguform (SMP) ist der Spezialist für hochwertige und ästhetische Interieur- und Exterieur-Komponenten. Mit Niederlassungen in Europa, Nordamerika, Südamerika und Asien beliefern wir weltweit zahlreiche Pkw- und Lkw-Hersteller. SMP ist Teil der **Motherson Group**, einer der weltweit am schnellsten wachsenden Anbieter vollständiger Systemlösungen für die Automobilindustrie. Wir sind ständig auf der Suche nach talentierten neuen Kollegen, die Teil unseres Teams werden möchten.

Dein Karrierestart bei Motherson.

Wir bieten verschiedene Praktika für Hochschulstudierende, Abschlussarbeiten für Bachelor- sowie Masteranden und Werkstudierendentätigkeiten in unterschiedlichen Abteilungen an:

- Human Resources
- Technische Planung
- Controlling
- Qualitätssicherung
- Logistik
- Lean Management
- Produktionsbereiche (u. a. Spritzerei, Lackierung, JIS Montage)



Besuche unsere Website für weitere Informationen:
www.smp-automotive.com/de/Karriere/praktikumthesis

Was wir bieten:

- Flexible Arbeitszeiten im Gleitzeitrahmen
- attraktive Vergütung angelehnt am Chemie Tarifvertrag
- Übernahmemöglichkeit nach erfolgreichem Studienabschluss

So lernen wir uns kennen.

Sende Deine Bewerbung direkt an
bewerbungen.neustadt@motherson.com

oder Bewirb Dich über unsere Homepage
www.smp-automotive.com/de/Karriere/praktikumthesis

Proud to be part of samvardhana **motherson**



STAND
W15

UNTERNEHMEN

Branche:
 Produkte / Dienstleistungen:

SMP Deutschland GmbH

Automobilzulieferer / Kunststoff- und Kautschukverarbeitung
 Produktion von Stoßfängern, Schweller, Türseitenverkleidungen, Instrumententafeln, Armlehnen für Kunden BMW, Audi, MAN, Porsche, Scania
 Bötzingen
<https://www.smp-automotive.com/de>
 150.000 (Inland) ; 13.500 (Ausland)

PERSONALBEDARF

	Inland	Ausland
Praktikumsplätze:	<input checked="" type="checkbox"/>	<input type="checkbox"/>
Werkstudierendenplätze:	<input checked="" type="checkbox"/>	<input type="checkbox"/>
Abschlussarbeiten:	<input checked="" type="checkbox"/>	<input type="checkbox"/>
Berufseinstieg (Trainee):	<input type="checkbox"/>	<input type="checkbox"/>
Berufseinstieg (direkt):	<input checked="" type="checkbox"/>	<input type="checkbox"/>
Einsatzbereiche:		
<input type="checkbox"/> Beratung	<input type="checkbox"/> IT, Softwareentwicklung	<input type="checkbox"/> Presse, Öffentlichkeitsarbeit
<input checked="" type="checkbox"/> Beschaffung, Einkauf	<input type="checkbox"/> Immobilien	<input checked="" type="checkbox"/> Produktentwicklung
<input checked="" type="checkbox"/> Controlling	<input type="checkbox"/> Kundenservice	<input checked="" type="checkbox"/> Produktionsplanung
<input checked="" type="checkbox"/> Finanzen	<input checked="" type="checkbox"/> Logistik	<input checked="" type="checkbox"/> Projektmanagement
<input type="checkbox"/> Forschung, Entwicklung	<input type="checkbox"/> Marketing und Vertrieb	<input checked="" type="checkbox"/> Verwaltung und Administration
<input type="checkbox"/> Handel	<input checked="" type="checkbox"/> Personal	<input type="checkbox"/> Wirtschaftsprüfung, Steuerberatung
<input checked="" type="checkbox"/> Weiterbildung		

Einstellungskriterien: Sehr gute Deutsch- und Englischkenntnisse, gültige Immatrikulation, selbstständige und verantwortungsbewusste Arbeitsweise
 Bewerbungsfrist: Keine Bewerbungsfrist, Einstellung jeweils zum Semesterbeginn 15.3. und 1.10.

BEWERBUNG

Kontaktadresse: SMP Deutschland GmbH
 Umbertshausenerweg 7
 93333 Neustadt a. d. Donau / Schwaig
 Ansprechpartner*in: Anna Stanglmair
 Telefon: 08402 77 4345
 E-Mail: anna.stanglmair@motherson.com
 Bewerbungsweg: bewerbungen.neustadt@motherson.com
www.smp-automotive.com/de/Karriere/arbeiten-bei-smp



Kontaktadresse: SMP Automotive Exterieur GmbH
 Ludwig-Erhard-Str. 1, 84069 Schierling
 Ansprechpartner*in: Julia Kindsmüller
 Telefon: 09451 7759 8152
 E-Mail: julia.kindsmueller@motherson.com
 Bewerbungsweg: bewerbungen.schierling@motherson.com
www.smp-automotive.com/de/Karriere/arbeiten-bei-smp



*Wir freuen uns über Ihren
Besuch an unserem Stand!*

Ihre Karriere bei Sozialteam

Informationen über Ihre zahlreichen
Zusatzvorteile an unserem Stand



www.sozialteam-karriere.de



STAND
S04

UNTERNEHMEN

Branche:

Produkte / Dienstleistungen:

Hauptsitz:

Homepage:

Mitarbeitendenanzahl:

Sozialteam

Behindertenhilfe, Sozialpsychiatrie

Betreuung von Menschen mit Suchterkrankung oder psychischer Erkrankung sowie Senioren

Regensburg

www.sozialteam.de

650 (Inland)

PERSONALBEDARF

	Inland	Ausland
Praktikumsplätze:	<input checked="" type="checkbox"/>	<input type="checkbox"/>
Werkstudierendenplätze:	<input checked="" type="checkbox"/>	<input type="checkbox"/>
Abschlussarbeiten:	<input checked="" type="checkbox"/>	<input type="checkbox"/>
Berufseinstieg (Trainee):	<input type="checkbox"/>	<input type="checkbox"/>
Berufseinstieg (direkt):	<input checked="" type="checkbox"/>	<input type="checkbox"/>
Einsatzbereiche:		
<input checked="" type="checkbox"/> Beratung	<input type="checkbox"/> IT, Softwareentwicklung	<input type="checkbox"/> Presse, Öffentlichkeitsarbeit
<input type="checkbox"/> Beschaffung, Einkauf	<input type="checkbox"/> Immobilien	<input type="checkbox"/> Produktentwicklung
<input type="checkbox"/> Controlling	<input type="checkbox"/> Kundenservice	<input type="checkbox"/> Produktionsplanung
<input type="checkbox"/> Finanzen	<input type="checkbox"/> Logistik	<input type="checkbox"/> Projektmanagement
<input type="checkbox"/> Forschung, Entwicklung	<input type="checkbox"/> Marketing und Vertrieb	<input type="checkbox"/> Verwaltung und Administration
<input type="checkbox"/> Handel	<input type="checkbox"/> Personal	<input type="checkbox"/> Wirtschaftsprüfung, Steuerberatung
<input type="checkbox"/> Weiterbildung	<input checked="" type="checkbox"/> Betreuung von psychisch oder suchtkranken Menschen	

Einstellungskriterien: Akademischen Abschluss im Bereich Psychologie, Soziale Arbeit, Sonderpädagogik oder Vergleichbares

Bewerbungsfrist: Bewerbung laufend möglich

BEWERBUNG

Kontaktadresse:

Sozialteam - Peter Weiß

Prüfeninger Str. 106

93049 Regensburg

Ansprechpartner*in:

Peter Weiß

Telefon:

0941/298499830

E-Mail:

peter.weiss@sozialteam.de

Bewerbungsweg:

bewerbung@sozialteam.de

www.sozialteam.de/karriere/job/initiativbewerbung





STADT
REGENSBURG

Vielfältige Perspektiven bei der Stadt Regensburg: Jetzt durchstarten!

Werde Teil unseres Teams und steige ein als
Praktikant/-in (m/w/d) oder als Berufseinsteiger/-in (m/w/d).

Unsere gesuchten Fachrichtungen:

- **Rechts- und Wirtschaftswissenschaften**
- **Erziehungswissenschaften und Soziale Arbeit**
- **Kultur- und Medienwissenschaften**
- **Informatik und Informationstechnologie**
- **Ingenieurwesen und Architektur**
- **Lehramt**

Deine Benefits:



Homeoffice



Flexible
Arbeitszeiten



Weiterbildungs-
möglichkeiten



Sicherer
Arbeitsplatz



Gesundheits-
förderung



Bewirb Dich jetzt!

www.regenburg.de/jobs



STADT REGENSBURG



STAND
A09

UNTERNEHMEN

Branche:

Produkte / Dienstleistungen:

Stadt Regensburg Öffentlicher Dienst

Wir begleiten unsere rund 168.000 Bürgerinnen und Bürger durch alle Lebenslagen und sorgen dafür, dass Regensburg eine lebens- und liebenswerte Stadt ist und bleibt. Neben klassischen Einsatzmöglichkeiten in der Verwaltung gibt es viele weitere vielfältige und interessante Aufgabenbereiche, die das gesamte Spektrum einer modernen Großstadtverwaltung abdecken.

Hauptsitz:

Homepage:

Mitarbeitendenanzahl:

Regensburg

www.regenburg.de

etwa 4.200 (Inland)

PERSONALBEDARF

Praktikumsplätze:

Werkstudierendenplätze:

Abschlussarbeiten:

Berufseinstieg (Trainee):

Berufseinstieg (direkt):

Inland

☒

☐

☐

☐

☒

Ausland

☐

☐

☐

☐

☐

Einsatzbereiche:

☐ Beratung

☒ Beschaffung, Einkauf

☐ Controlling

☒ Finanzen

☐ Forschung, Entwicklung

☐ Handel

☒ Weiterbildung

☒ IT, Softwareentwicklung

☐ Immobilien

☐ Kundenservice

☐ Logistik

☒ Marketing und Vertrieb

☒ Personal

☒ Kultur, Technik, Soziales

☒ Presse, Öffentlichkeitsarbeit

☐ Produktentwicklung

☐ Produktionsplanung

☒ Projektmanagement

☒ Verwaltung und Administration

☐ Wirtschaftsprüfung, Steuerberatung

Einstellungskriterien:

Bewerbungsfrist:

Das Anforderungsprofil ist in den jeweiligen Stellenausschreibungen zu finden

Die Ausschreibungsdauer unserer Stellenausschreibungen beträgt in der Regel 3 bis 4 Wochen

BEWERBUNG

Kontaktadresse:

Stadt Regensburg

D.-Martin-Luther-Str. 3

93047 Regensburg

Ansprechpartner*in: Team Bewerberservice

Telefon:

0941/507-8118

E-Mail:

bewerbung@regenburg.de

Bewerbungsweg:

www.regenburg.de/jobs





Bonus? Punkte!

Das Bonusprogramm der Techniker

Ganz gleich, wie Sie ins Schwitzen kommen: Wer sich für seine Gesundheit einsetzt, wird belohnt. Dabei motiviert das **TK-Bonusprogramm** nicht nur mit Geld, sondern auch mit gesunden Extras.

Ich berate Sie gern:
Eugen Theurer
Hochschulberater
mobil 01 51 - 14 53 48 05
eugen.theurer@tk.de



UNTERNEHMEN

Branche:
Hauptsitz:
Homepage:
Mitarbeitendenanzahl:

Techniker Krankenkasse

Gesetzliche Krankenversicherung
Hamburg
www.tk.de
14.800 (Inland)

PERSONALBEDARF

	Inland	Ausland
Praktikumsplätze:	<input checked="" type="checkbox"/>	<input type="checkbox"/>
Werkstudierendenplätze:	<input type="checkbox"/>	<input type="checkbox"/>
Abschlussarbeiten:	<input type="checkbox"/>	<input type="checkbox"/>
Berufseinstieg (Trainee):	<input checked="" type="checkbox"/>	<input type="checkbox"/>
Berufseinstieg (direkt):	<input checked="" type="checkbox"/>	<input type="checkbox"/>
Einsatzbereiche:		
<input checked="" type="checkbox"/> Beratung	<input checked="" type="checkbox"/> IT, Softwareentwicklung	<input checked="" type="checkbox"/> Presse, Öffentlichkeitsarbeit
<input type="checkbox"/> Beschaffung, Einkauf	<input type="checkbox"/> Immobilien	<input type="checkbox"/> Produktentwicklung
<input checked="" type="checkbox"/> Controlling	<input type="checkbox"/> Kundenservice	<input type="checkbox"/> Produktionsplanung
<input type="checkbox"/> Finanzen	<input type="checkbox"/> Logistik	<input type="checkbox"/> Projektmanagement
<input type="checkbox"/> Forschung, Entwicklung	<input checked="" type="checkbox"/> Marketing und Vertrieb	<input checked="" type="checkbox"/> Verwaltung und Administration
<input type="checkbox"/> Handel	<input type="checkbox"/> Personal	<input type="checkbox"/> Wirtschaftsprüfung, Steuerberatung
<input checked="" type="checkbox"/> Weiterbildung		
Einstellungskriterien:	Abhängig von der jeweiligen Stelle	
Zusatzqualifikationen:	Abhängig von der jeweiligen Stelle	
Bewerbungsfrist:	Abhängig von der jeweiligen Stelle	

BEWERBUNG

Kontaktadresse: www.tk.de/karriere
Ansprechpartner*in: Verschiedene je nach Stellenangebot
Telefon: Verschiedene je nach Stellenangebot
E-Mail: Verschiedene je nach Stellenangebot
Bewerbungsweg: www.tk.de/karriere



STAND
W10





Join us and do good

We create purposeful technology that reinvents the world for good. Join our 24,000 experts globally and help businesses and societies meet their full potential - while you also are reaching yours.

Contact us:

careers.germany@tietoenvry.com
www.tietoenvry.com

UNTERNEHMEN

Branche:

Produkte / Dienstleistungen:

tietoenvry - Tieto Germany GmbH

Softwareentwicklung/Softwaredienstleistung

Tietoenvry ist der größte nordeuropäische IT-Dienstleister. Wir bieten fortschrittliche IT-Lösungen, z.B. ERP- und Produktionslösungen oder Business Intelligence- und Infrastruktur-Services

Hauptsitz:

Homepage:

Mitarbeitendenanzahl:

Regensburg

www.tietoenvry.com

~100 (Inland) ; ~24.000 (Ausland)

PERSONALBEDARF

	Inland	Ausland
Praktikumsplätze:	<input type="checkbox"/>	<input type="checkbox"/>
Werkstudierendenplätze:	<input checked="" type="checkbox"/>	<input type="checkbox"/>
Abschlussarbeiten:	<input checked="" type="checkbox"/>	<input type="checkbox"/>
Berufseinstieg (Trainee):	<input checked="" type="checkbox"/>	<input type="checkbox"/>
Berufseinstieg (direkt):	<input checked="" type="checkbox"/>	<input checked="" type="checkbox"/>
Einsatzbereiche:		
<input type="checkbox"/> Beratung	<input checked="" type="checkbox"/> IT, Softwareentwicklung	<input type="checkbox"/> Presse, Öffentlichkeitsarbeit
<input type="checkbox"/> Beschaffung, Einkauf	<input type="checkbox"/> Immobilien	<input type="checkbox"/> Produktentwicklung
<input type="checkbox"/> Controlling	<input type="checkbox"/> Kundenservice	<input type="checkbox"/> Produktionsplanung
<input type="checkbox"/> Finanzen	<input type="checkbox"/> Logistik	<input checked="" type="checkbox"/> Projektmanagement
<input type="checkbox"/> Forschung, Entwicklung	<input type="checkbox"/> Marketing und Vertrieb	<input type="checkbox"/> Verwaltung und Administration
<input type="checkbox"/> Handel	<input type="checkbox"/> Personal	<input type="checkbox"/> Wirtschaftsprüfung, Steuerberatung
<input type="checkbox"/> Weiterbildung		

Einstellungskriterien: Bachelor-/Masterabschluss Informatik, Wirtschaftsinformatik oder vergleichbares Studium mit IT Bezug im Nebenfach

Bewerbungsfrist: Jederzeit möglich

BEWERBUNG

Kontaktadresse:

Tieto Germany GmbH
Im Gewerbepark C15
93059 Regensburg

Ansprechpartner*in:

Monika Kaupa, Country HR Manager

Telefon:

+49941/29782110

E-Mail:

careers.germany@tietoenvry.com

Bewerbungsweg:

careers.germany@tietoenvry.com
www.tietoenvry.com/en/careers/





UNTERNEHMEN

Branche:
Produkte / Dienstleistungen:
Hauptsitz:
Homepage:
Mitarbeitendenanzahl:

TÜV Rheinland i-sec GmbH Dienstleistung

Cyber Security/ Informationssicherheit
Köln
www.tuv.com/landingpage/de/cybersecurity/main-navigation/home/
170 (Inland)

PERSONALBEDARF

	Inland	Ausland
Praktikumsplätze:	<input checked="" type="checkbox"/>	<input type="checkbox"/>
Werkstudierendenplätze:	<input checked="" type="checkbox"/>	<input type="checkbox"/>
Abschlussarbeiten:	<input checked="" type="checkbox"/>	<input type="checkbox"/>
Berufseinstieg (Trainee):	<input type="checkbox"/>	<input type="checkbox"/>
Berufseinstieg (direkt):	<input checked="" type="checkbox"/>	<input type="checkbox"/>
Einsatzbereiche:		
<input checked="" type="checkbox"/> Beratung	<input type="checkbox"/> IT, Softwareentwicklung	<input type="checkbox"/> Presse, Öffentlichkeitsarbeit
<input type="checkbox"/> Beschaffung, Einkauf	<input type="checkbox"/> Immobilien	<input type="checkbox"/> Produktentwicklung
<input type="checkbox"/> Controlling	<input type="checkbox"/> Kundenservice	<input type="checkbox"/> Produktionsplanung
<input type="checkbox"/> Finanzen	<input type="checkbox"/> Logistik	<input checked="" type="checkbox"/> Projektmanagement
<input type="checkbox"/> Forschung, Entwicklung	<input type="checkbox"/> Marketing und Vertrieb	<input type="checkbox"/> Verwaltung und Administration
<input type="checkbox"/> Handel	<input type="checkbox"/> Personal	<input type="checkbox"/> Wirtschaftsprüfung, Steuerberatung
<input type="checkbox"/> Weiterbildung	<input checked="" type="checkbox"/> Cybersecurity	
Einstellungskriterien:	Stellenabhängig	
Zusatzqualifikationen:	Stellenabhängig	
Bewerbungsfrist:	Gibt es nicht	

BEWERBUNG

Kontaktadresse: TÜV Rheinland i-sec GmbH
Zeppelinstraße 1
85399 Hallbergmoos
Ansprechpartner*in: Vanessa Henrichs
E-Mail: vanessa.henrichs@de.tuv.com
Bewerbungsweg: www.tuv.com/germany/de/



IM EINSATZ FÜR EINE SICHERE DIGITALE WELT

WERDE WHITE HAT BEI TÜV RHEINLAND



Du bei Vector: 100 % dein Job.

Innovationen auf die Straße bringen – das ist Vector. Seit über 30 Jahren sind wir der Premiumpartner für die Entwicklung von Embedded Electronics und Software im Automotive-Bereich. Und weil Innovation nicht von selbst passiert, suchen wir Kollegen, die gemeinsam mit uns die Zukunft der Technologie vorantreiben wollen.

Wenn auch du Teil des Vector Teams werden möchtest, kannst du dich auf einen hochmodernen Arbeitsplatz in einem internationalen Umfeld freuen – flexible Arbeitszeiten und -orte und individuelle Weiterbildungen sind selbstverständlich mit an Bord. So bewegst du nicht nur dich selbst einen Schritt weiter, sondern auch die Welt der Software.

Bewirb dich jetzt auf jobs.vector.com

UNTERNEHMEN

Branche:

Produkte / Dienstleistungen:

Hauptsitz:

Homepage:

Mitarbeitendenanzahl:

Vector Informatik GmbH

Software/ IT-Dienstleistungen

CANoe, CANalyzer, CANape, PREEvision, DaVinci, Embedded Software (MICROSAR, CANbedded)

Stuttgart

<https://jobs.vector.com/>

2.700 (Inland) ; 1.000 (Ausland)

PERSONALBEDARF

	Inland	Ausland
Praktikumsplätze:	<input checked="" type="checkbox"/>	<input type="checkbox"/>
Werkstudierendenplätze:	<input checked="" type="checkbox"/>	<input type="checkbox"/>
Abschlussarbeiten:	<input checked="" type="checkbox"/>	<input type="checkbox"/>
Berufseinstieg (Trainee):	<input checked="" type="checkbox"/>	<input type="checkbox"/>
Berufseinstieg (direkt):	<input checked="" type="checkbox"/>	<input type="checkbox"/>
Einsatzbereiche:		
<input type="checkbox"/> Beratung	<input checked="" type="checkbox"/> IT, Softwareentwicklung	<input type="checkbox"/> Presse, Öffentlichkeitsarbeit
<input type="checkbox"/> Beschaffung, Einkauf	<input type="checkbox"/> Immobilien	<input checked="" type="checkbox"/> Produktentwicklung
<input type="checkbox"/> Controlling	<input type="checkbox"/> Kundenservice	<input type="checkbox"/> Produktionsplanung
<input type="checkbox"/> Finanzen	<input type="checkbox"/> Logistik	<input checked="" type="checkbox"/> Projektmanagement
<input checked="" type="checkbox"/> Forschung, Entwicklung	<input type="checkbox"/> Marketing und Vertrieb	<input type="checkbox"/> Verwaltung und Administration
<input type="checkbox"/> Handel	<input type="checkbox"/> Personal	<input type="checkbox"/> Wirtschaftsprüfung, Steuerberatung
<input type="checkbox"/> Weiterbildung	<input checked="" type="checkbox"/> Auslandseinsatz ist möglich; Bewerbung bitte direkt an die jeweilige Auslandsgesellschaft	

Einstellungskriterien: Gute Deutsch- und Englischkenntnisse

Zusatzqualifikationen: Praktische Erfahrungen in der Softwareentwicklung mit C/C++, Java oder C#
Für den Bereich Embedded: Mikrocontroller-Kenntnisse

Bewerbungsfrist: Keine

BEWERBUNG

Kontaktadresse:

Ansprechpartner*in:

Telefon:

E-Mail:

Bewerbungsweg:

<https://jobs.vector.com/>

Herr Holger Heit

+49 711 80670 – 5360

karriere@vector.com

karriere@vector.com

<https://jobs.vector.com/> (bevorzugt)



WEGWEISENDE TECHNOLOGIEN VORANTREIBEN.

Die VISPIRON SYSTEMS ist ein deutschlandweit tätiger F&E-Dienstleister. Wir entwickeln individuelle Kundenlösungen, die eine umweltfreundliche und vernetzte Zukunft voranbringen.

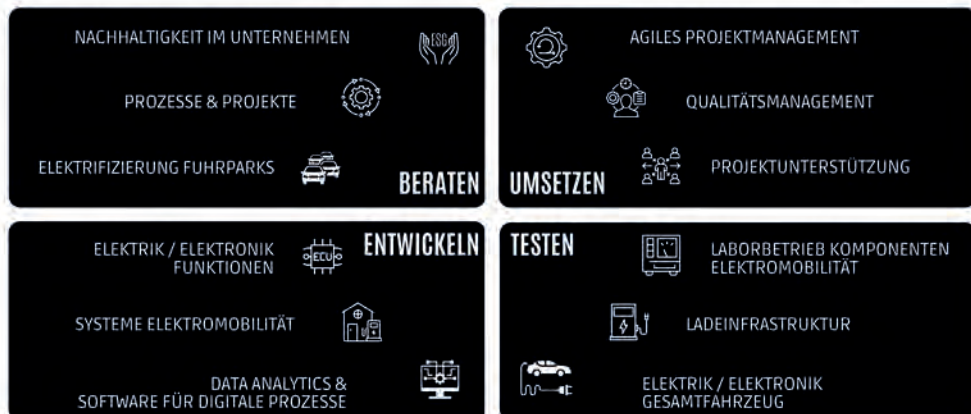

UNTERNEHMEN

Branche:
Produkte / Dienstleistungen:
Hauptsitz:
Homepage:
Mitarbeitendenanzahl:

VISPIRON Systems GmbH

Automobil, Umwelt und Energie
Projektmanagement, Beratung Klimaneutralität, Elektromobilität
München
<https://jobs.vispiron.com/>
450 (Inland)

PERSONALBEDARF

	Inland	Ausland
Praktikumsplätze:	<input checked="" type="checkbox"/>	<input type="checkbox"/>
Werkstudierendenplätze:	<input checked="" type="checkbox"/>	<input type="checkbox"/>
Abschlussarbeiten:	<input checked="" type="checkbox"/>	<input type="checkbox"/>
Berufseinstieg (Trainee):	<input checked="" type="checkbox"/>	<input type="checkbox"/>
Berufseinstieg (direkt):	<input checked="" type="checkbox"/>	<input type="checkbox"/>
Einsatzbereiche:		
<input type="checkbox"/> Beratung	<input checked="" type="checkbox"/> IT, Softwareentwicklung	<input type="checkbox"/> Presse, Öffentlichkeitsarbeit
<input type="checkbox"/> Beschaffung, Einkauf	<input type="checkbox"/> Immobilien	<input checked="" type="checkbox"/> Produktentwicklung
<input type="checkbox"/> Controlling	<input checked="" type="checkbox"/> Kundenservice	<input checked="" type="checkbox"/> Produktionsplanung
<input type="checkbox"/> Finanzen	<input type="checkbox"/> Logistik	<input checked="" type="checkbox"/> Projektmanagement
<input type="checkbox"/> Forschung, Entwicklung	<input type="checkbox"/> Marketing und Vertrieb	<input type="checkbox"/> Verwaltung und Administration
<input type="checkbox"/> Handel	<input type="checkbox"/> Personal	<input type="checkbox"/> Wirtschaftsprüfung, Steuerberatung
<input type="checkbox"/> Weiterbildung		

BEWERBUNG

Kontaktadresse: <https://vispiron-systems-gmbh.jobs.personio.de>
Ansprechpartner*in: Carolina Mendoca, Julia Ann, Sophie Lang
Bewerbungsweg: ☒ E-Mail
☒ Internet



VISPIRON SYSTEMS GmbH

Joseph-Dollinger-Bogen 28
D-80807 München
Tel +49 89 45 24 50 000

jobs.vispiron.com/traineeprogramm/
sophie.lang@vispiron.de
(HR Expert - Recruiting)



Scannen & Bewerben

**FÜR ALLE, DIE
EINS UND EINS
ZUSAMMENZÄHLEN,
UM NOCH EINS
OBENDRAUF
ZU SETZEN.**

[JOBS.VITESCO-TECHNOLOGIES.COM](https://jobs.vitesco-technologies.com)



**ENGINEER
RESPONSIBLY**



UNTERNEHMEN

Branche:

Produkte / Dienstleistungen:

Hauptsitz:

Homepage:

Mitarbeitendenanzahl:

Vitesco Technologies GmbH

Automobilzulieferer

E-Mobilität, Verbrennungsmotorische Lösungen, Anwendungen außerhalb des Antriebsstrangs (z.B. Einsatz von Drucksensoren im Bereich von Bremssystemen)

Regensburg

<https://www.vitesco-technologies.com/>

ca. 9.900 (Inland, in Regensburg ca. 3.000) ; ca. 27.600 (Ausland)

PERSONALBEDARF

	Inland	Ausland
Praktikumsplätze:	<input checked="" type="checkbox"/>	<input type="checkbox"/>
Werkstudierendenplätze:	<input checked="" type="checkbox"/>	<input type="checkbox"/>
Abschlussarbeiten:	<input checked="" type="checkbox"/>	<input type="checkbox"/>
Berufseinstieg (Trainee):	<input checked="" type="checkbox"/>	<input type="checkbox"/>
Berufseinstieg (direkt):	<input checked="" type="checkbox"/>	<input checked="" type="checkbox"/>
Einsatzbereiche:		
<input type="checkbox"/> Beratung	<input checked="" type="checkbox"/> IT, Softwareentwicklung	<input type="checkbox"/> Presse, Öffentlichkeitsarbeit
<input checked="" type="checkbox"/> Beschaffung, Einkauf	<input type="checkbox"/> Immobilien	<input checked="" type="checkbox"/> Produktentwicklung
<input checked="" type="checkbox"/> Controlling	<input type="checkbox"/> Kundenservice	<input type="checkbox"/> Produktionsplanung
<input checked="" type="checkbox"/> Finanzen	<input checked="" type="checkbox"/> Logistik	<input checked="" type="checkbox"/> Projektmanagement
<input checked="" type="checkbox"/> Forschung, Entwicklung	<input checked="" type="checkbox"/> Marketing und Vertrieb	<input type="checkbox"/> Verwaltung und Administration
<input type="checkbox"/> Handel	<input checked="" type="checkbox"/> Personal	<input type="checkbox"/> Wirtschaftsprüfung, Steuerberatung
<input type="checkbox"/> Weiterbildung		

BEWERBUNG

Kontaktadresse:

Siemensstrasse 12
93055 Regensburg

Ansprechpartner*in:

Jessica Macha, HR Location Specialist

Telefon:

+49 941 2031 61621

E-Mail:

jessica.macha@vitesco.com

Bewerbungsweg:

<https://jobs.vitesco-technologies.com/>



WE ARE TRANSFORMATION ENGINEERS.



WARGITSCH
TRANSFORMATION ENGINEERS

STAND
W13

SANDRA RIEDL

Senior Transformation Consultant
Master of Science,
Betriebswirtschaftslehre
Universität Regensburg



BASTIAN DIEKKAMP

Senior Digital Solutions Architect
Master of Science,
Wirtschaftsinformatik
TU München



PATRICIA VIERTBAUER

Communication Consultant
Bachelor of Arts,
Journalistik
KU Eichstätt-Ingolstadt



„Als Team aus vielfältigen Persönlichkeiten schauen wir über den Teller-
rand hinaus und setzen innovative
und kreative Lösungen um.“

„Wir fokussieren uns auf die Lösung
von vielseitigen Problemen, durch
den effektiven Einsatz verschiedener
Kompetenzen.“

„Wir sind ein multidisziplinäres Team,
das eng vernetzt ist und so stets das
beste Ergebnis bei Projekten erzielt.“

MEINE ARBEIT IN 3 WORTEN
wissbegierig, innovativ,
perspektivisch

MEINE ARBEIT IN 3 WORTEN
abwechslungsreich,
lösungsorientiert, agil

MEINE ARBEIT IN 3 WORTEN
kreativ, dynamisch,
vielseitig



WARGITSCH
TRANSFORMATION ENGINEERS

#jointhetransformationengineers

JOBS.WARGITSCH.COM

UNTERNEHMEN

Branche:
Produkte / Dienstleistungen:

WARGITSCH & COMP. AG Unternehmensberatung

Die WARGITSCH Transformation Engineers begleiten seit 2008 erfolgreich die Transformation ihrer internationalen Kunden mit Transformation Management, Digital Solutions und Communication Design
Pfaffenhofen a.d. Ilm
www.wargitsch.com
30 (Inland) ; 1 (Ausland)

Hauptsitz:
Homepage:
Mitarbeitendenanzahl:

PERSONALBEDARF

	Inland	Ausland
Praktikumsplätze:	<input type="checkbox"/>	<input type="checkbox"/>
Werkstudierendenplätze:	<input checked="" type="checkbox"/>	<input type="checkbox"/>
Abschlussarbeiten:	<input checked="" type="checkbox"/>	<input type="checkbox"/>
Berufseinstieg (Trainee):	<input type="checkbox"/>	<input type="checkbox"/>
Berufseinstieg (direkt):	<input checked="" type="checkbox"/>	<input type="checkbox"/>

Einsatzbereiche:

<input checked="" type="checkbox"/> Beratung	<input checked="" type="checkbox"/> IT, Softwareentwicklung	<input type="checkbox"/> Presse, Öffentlichkeitsarbeit
<input type="checkbox"/> Beschaffung, Einkauf	<input type="checkbox"/> Immobilien	<input type="checkbox"/> Produktentwicklung
<input type="checkbox"/> Controlling	<input type="checkbox"/> Kundenservice	<input type="checkbox"/> Produktionsplanung
<input type="checkbox"/> Finanzen	<input type="checkbox"/> Logistik	<input checked="" type="checkbox"/> Projektmanagement
<input type="checkbox"/> Forschung, Entwicklung	<input type="checkbox"/> Marketing und Vertrieb	<input type="checkbox"/> Verwaltung und Administration
<input type="checkbox"/> Handel	<input type="checkbox"/> Personal	<input type="checkbox"/> Wirtschaftsprüfung, Steuerberatung
<input type="checkbox"/> Weiterbildung	<input checked="" type="checkbox"/> Communication Design	

Einstellungskriterien: #jointhetransformationengineers
Als WARGITSCH Transformation Engineer bist Du Teil eines multidisziplinären Teams, arbeitest mit Spezialist:innen aus unterschiedlichen Fachgebieten an fordernden, vielseitigen und zukunftsrelevanten Themen, sowohl für unsere Kund:innen als auch für unser Unternehmen selbst, denn wir verstehen uns als lernende, partizipative Organisation - das perfekte Umfeld für Deinen Berufseinstieg oder weitere Karriereschritte

Bewerbungsfrist: Wir sind laufend auf der Suche nach neuen Kolleg:innen, die mit uns spannende Transformationsprojekte rocken! Unter jobs.wargitsch.com findest Du unsere aktuellen Stellenausschreibungen und die notwendigen Voraussetzungen

BEWERBUNG

Kontaktadresse: WARGITSCH & COMP. AG
Ingolstädter Straße 92
85276 Pfaffenhofen a.d. Ilm
Ansprechpartner*in: Nora Kammerl, Head of People & Culture
E-Mail: nora.kammerl@wargitsch.com
Bewerbungsweg: wargitsch.com/karriere





Für die beste Zeit im Job!

➤ Top-Arbeitgeber in der Region? **Check!**

➤ Starke Teams auch im Mobile-Office? **Check!**

➤ Dynamische Entwicklungschancen? **Check!**

Hier geht's
direkt auf unsere
Jobbörse!



Witt-Gruppe
Member of the otto group

Wir, die Witt-Gruppe, sind ein erfolgreicher internationaler Omnichannel-Händler im Bereich Fashion und Teil der weltweit agierenden Otto Group. Dabei setzen wir auf agile Arbeitsmethoden und flexible Arbeitswelten, auf kurze Kommunikationswege, eine unternehmensweite Du-Kultur und flache Hierarchien. Als prämierter Top-Arbeitgeber bieten wir Dir nicht nur beste Zukunftsperspektiven und Entwicklungsmöglichkeiten, sondern vor allem ein dynamisches und motivierendes Arbeitsumfeld voller Möglichkeiten, selbst mitzugestalten und eigene Ideen umzusetzen.

Das bieten wir Dir in Deiner besten Zeit im Job:

- Praktika und Direkteinstiegsmöglichkeiten unter anderem in den Bereichen IT, Data Science, Tech & Development, Marketing & Controlling, Online-Marketing & E-Commerce und Human Resources
- Spannende Projekte
- Flexible Arbeitszeiten und Home-Office-Möglichkeiten
- Regelmäßige Feedbacks
- Hospitationen
- students@witt-gruppe.eu

Bewirb Dich gleich online.



karriere.witt-gruppe.eu



STAND
A18

UNTERNEHMEN

Branche: Fashion
Produkte / Dienstleistungen: Weiden
Hauptsitz: <https://karriere.witt-gruppe.eu/>
Homepage: 3.700 (Inland)
Mitarbeitendenanzahl:

Witt-Gruppe

Omnichannel-Händler

PERSONALBEDARF

	Inland	Ausland
Praktikumsplätze:	<input checked="" type="checkbox"/>	<input type="checkbox"/>
Werkstudierendenplätze:	<input checked="" type="checkbox"/>	<input type="checkbox"/>
Abschlussarbeiten:	<input checked="" type="checkbox"/>	<input type="checkbox"/>
Berufseinstieg (Trainee):	<input checked="" type="checkbox"/>	<input type="checkbox"/>
Berufseinstieg (direkt):	<input checked="" type="checkbox"/>	<input type="checkbox"/>
Einsatzbereiche:		
<input type="checkbox"/> Beratung	<input checked="" type="checkbox"/> IT, Softwareentwicklung	<input checked="" type="checkbox"/> Presse, Öffentlichkeitsarbeit
<input checked="" type="checkbox"/> Beschaffung, Einkauf	<input type="checkbox"/> Immobilien	<input type="checkbox"/> Produktentwicklung
<input checked="" type="checkbox"/> Controlling	<input checked="" type="checkbox"/> Kundenservice	<input type="checkbox"/> Produktionsplanung
<input type="checkbox"/> Finanzen	<input type="checkbox"/> Logistik	<input checked="" type="checkbox"/> Projektmanagement
<input type="checkbox"/> Forschung, Entwicklung	<input checked="" type="checkbox"/> Marketing und Vertrieb	<input checked="" type="checkbox"/> Verwaltung und Administration
<input checked="" type="checkbox"/> Handel	<input checked="" type="checkbox"/> Personal	<input type="checkbox"/> Wirtschaftsprüfung, Steuerberatung
<input checked="" type="checkbox"/> Weiterbildung		
Einstellungskriterien:	Ob Du Dich am Anfang oder fast am Ende Deines Studiums befindest, ist dabei für uns zweitrangig. Genauso, ob Du ein Bachelor- oder Masterstudium absolvierst. Vielmehr zählen Deine Motivation und Dein Interesse an einem konkreten Tätigkeitsbereich. Deine Ideen sind gefragt! Wir haben Lust etwas zu bewegen und setzen daher auf Macher*innen.	
Zusatzqualifikationen:	Variiert je nach Stelle	
Bewerbungsfrist:	Variiert je nach Stelle	

BEWERBUNG

Kontaktadresse: Witt-Gruppe,
Schillerstr. 4-12
92637 Weiden
Ansprechpartner*in: Marina Faltenbacher
Telefon: +49 961 400 1194
E-Mail: Marina.Faltenbacher@witt-gruppe.eu
Bewerbungsweg: <https://karriere.witt-gruppe.eu/jobs/fuenf-schritte-zum-traumjob/>



Different. Like your career in tax, digital & advisory.

Praktikum, Werkstudierendentätigkeit oder Direkteinstieg –
Wir bieten Dir in allen Fachbereichen spannende Möglichkeiten
für Deinen Karrierestart.

UNTERNEHMEN

Branche:
Produkte / Dienstleistungen:
Hauptsitz:
Homepage:
Mitarbeitendenzahl:

WTS Group AG

Steuerberatung und Unternehmensberatung

Tax, Digital & Advisory
München
<https://wts.com/de-de>
1.500 (Inland)

PERSONALBEDARF

Praktikumsplätze: ☒
Werkstudierendenplätze: ☒
Abschlussarbeiten: ☐
Berufseinstieg (Trainee): ☐
Berufseinstieg (direkt): ☒

Inland

☒
☒
☐
☐
☐
☒

Ausland

☐
☐
☐
☐
☐
☐

Einsatzbereiche:

☒ Beratung
☐ Beschaffung, Einkauf
☒ Controlling
☒ Finanzen
☐ Forschung, Entwicklung
☐ Handel
☐ Weiterbildung

☒ IT, Softwareentwicklung
☐ Immobilien
☐ Kundenservice
☐ Logistik
☒ Marketing und Vertrieb
☒ Personal

☐ Presse, Öffentlichkeitsarbeit
☐ Produktentwicklung
☐ Produktionsplanung
☒ Projektmanagement
☐ Verwaltung und Administration
☒ Wirtschaftsprüfung, Steuerberatung

BEWERBUNG

Ansprechpartner*in: Vivien Schachler
E-Mail: recruiting@wts.de
Bewerbungsweg: <https://wts.com/de-de/karriere/apply-now>



lernen + entwickeln

Egal ob interne Schulungen, externe Bildungsangebote oder die Förderung des Steuerberaterexamins oder vergleichbarer Ausbildungen – Bei uns kommst Du weiter!



zusammen + erfolgreich

Für einen starken Zusammenhalt organisieren wir deutschlandweit zahlreiche Events, Feiern und regelmäßig stattfindende Team-Summits.



leben + arbeiten

Für eine gute Work-Life-Balance bieten wir Dir individuelle Teilzeitmöglichkeiten, hybrides Arbeiten mit Home-Office und Sonderurlaube.



mobil + erreichbar

An unseren zentral gelegenen Standorten bist Du immer mittendrin. Ergänzt wird unser Mobilitätspaket durch Zuschüsse zum ÖPNV und JobRad.



gesund + sicher

Immer in Bewegung mit Firmenläufen, Yoga und Fitnessstudio-Kooperation. Abgesichert durch betriebliche Berufsunfähigkeitsversicherung uvm.

Unser Plus für Dich.

DU HAST DAS FORMAT, JEDES FORMAT ZU SPRENGEN.

Größer denken, Grenzen überwinden, Formate sprengen.
Das ist dein Ding? Dann bist du bei zeb richtig, der
Strategie- und Management-Beratung für Financial Services.
Durchbrich alte Muster und gestalte mit uns den Wandel.

zeb-karriere.de

shape spaces

UNTERNEHMEN

Branche: **zeb Consulting**
Produkte / Dienstleistungen: Consulting for financial services
Hauptsitz: Münster
Homepage: zeb-career.com/de
Mitarbeitendenzahl: 900 (Inland) ; 150 (Ausland)

PERSONALBEDARF

	Inland	Ausland
Praktikumsplätze:	<input checked="" type="checkbox"/>	<input checked="" type="checkbox"/>
Werkstudierendenplätze:	<input checked="" type="checkbox"/>	<input type="checkbox"/>
Abschlussarbeiten:	<input checked="" type="checkbox"/>	<input checked="" type="checkbox"/>
Berufseinstieg (Trainee):	<input checked="" type="checkbox"/>	<input checked="" type="checkbox"/>
Berufseinstieg (direkt):	<input checked="" type="checkbox"/>	<input checked="" type="checkbox"/>
Einsatzbereiche:		
<input checked="" type="checkbox"/> Beratung	<input checked="" type="checkbox"/> IT, Softwareentwicklung	<input type="checkbox"/> Presse, Öffentlichkeitsarbeit
<input type="checkbox"/> Beschaffung, Einkauf	<input type="checkbox"/> Immobilien	<input type="checkbox"/> Produktentwicklung
<input type="checkbox"/> Controlling	<input type="checkbox"/> Kundenservice	<input type="checkbox"/> Produktionsplanung
<input checked="" type="checkbox"/> Finanzen	<input type="checkbox"/> Logistik	<input type="checkbox"/> Projektmanagement
<input type="checkbox"/> Forschung, Entwicklung	<input type="checkbox"/> Marketing und Vertrieb	<input type="checkbox"/> Verwaltung und Administration
<input type="checkbox"/> Handel	<input type="checkbox"/> Personal	<input type="checkbox"/> Wirtschaftsprüfung, Steuerberatung
<input type="checkbox"/> Weiterbildung		

Einstellungskriterien:

- Persönlichkeiten, die gerne Neues entdecken und die Zukunft gestalten wollen
- Erste praktische Erfahrung durch relevante Praktika oder eine Berufsausbildung
- Du bist neugierig, zuverlässig und teamorientiert
- Du hast Spaß daran, gemeinsam Gewohntes infrage zu stellen
- Englisch, idealerweise Deutsch und die jeweilige Landessprache sprichst du fließend

Gesuchte Studiengänge: Wirtschaftswissenschaften, BWL, VWL, (Wirtschafts-) Informatik, (Wirtschafts-) Mathematik, (angewandte) Physik

Bewerbungsfrist: Für Praktika: 3-6 Monate vor dem gewünschten Einstiegsdatum

BEWERBUNG

Kontaktadresse: Bewerbungen nehmen wir gerne über unsere Karrierehomepage entgegen
Ansprechpartner*in: Fabian Schmitt
Telefon: 015152647625
E-Mail: fabian.schmitt@zeb.de
Bewerbungsweg: zeb-career.com/de



Herausgeber:

UR - Universität Regensburg
Fakultät für Wirtschaftswissenschaften
Universitätsstraße 31
93053 Regensburg

Marketing & Career Service
Yvonne Kraus
Telefon: +49 941 943-2662
Telefax: +49 941 943-1738
E-Mail: mcs@ur.de

www.mcs-regensburg.de
www.karriere-kontakte.de

Gestaltung: Marketing & Career Service, Dipl.-Designerin (FH) Sonja Neumeier

Fotos: Universität Regensburg, Matthias Weich (Seite 2), Antonia Pröls (Seite 7);
Marketing & Career Service (Seite 5); Adobe Stock (Cover)

Druck: Aumüller Druck GmbH & Co. KG Regensburg