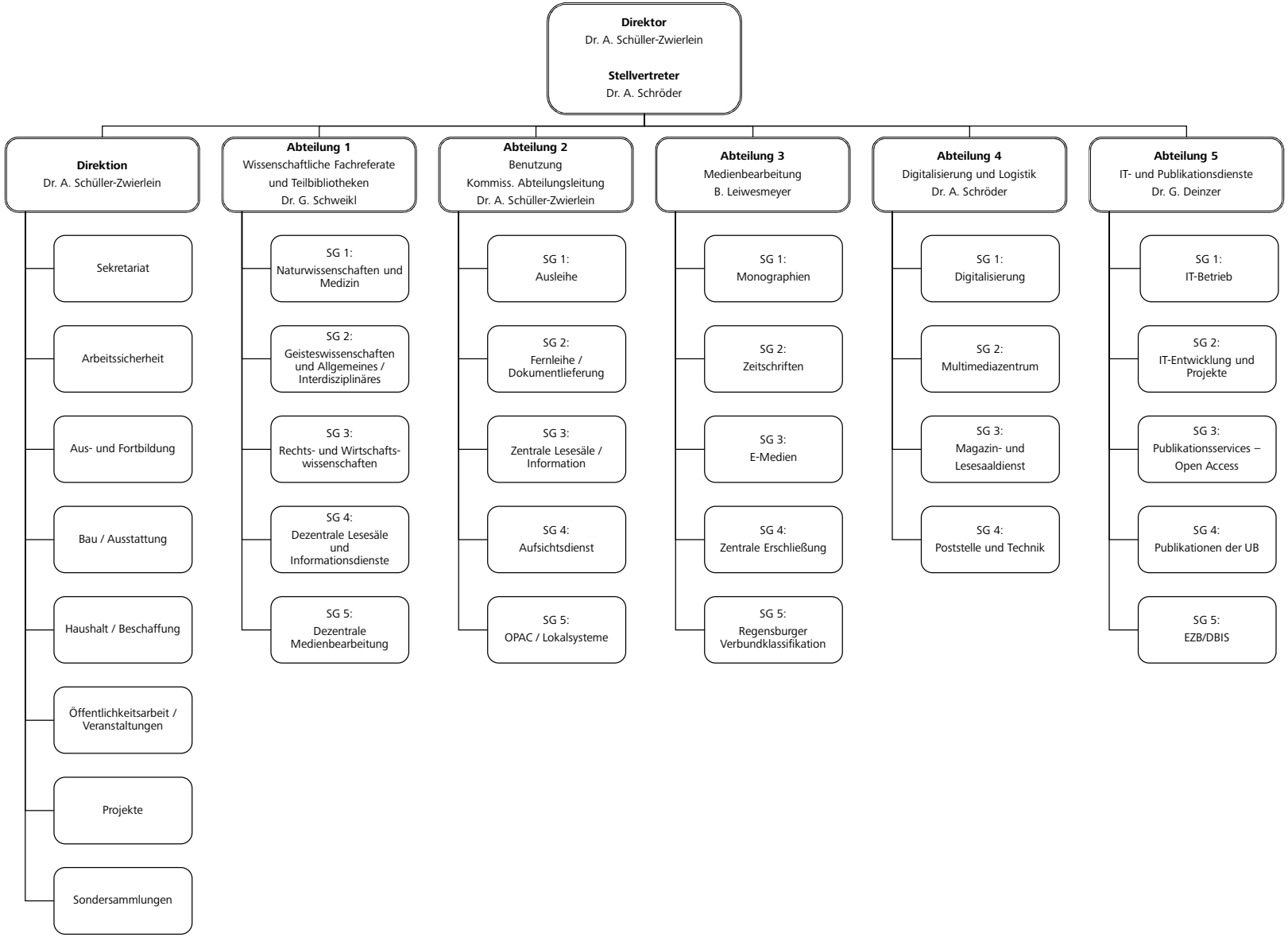
Direktor
Dr. A. Schüller-Zwierlein
Stellvertreter
Dr. A. Schröder
Direktion
Dr. A. Schüller-Zwierlein
Sekretariat
Arbeitssicherheit
Aus- und Fortbildung
Bau / Ausstattung
Haushalt / Beschaffung
Öffentlichkeitsarbeit / Veranstaltungen
Projekte
Sondersammlungen
Abteilung 1
Wissenschaftliche Fachreferate und Teilbibliotheken
Dr. G. Schweikl
SG 1: Naturwissenschaften und Medizin
SG 2: Geisteswissenschaften und Allgemeines / Interdisziplinäres
SG 3: Rechts- und Wirtschafts-wissenschaften
SG 4: Dezentrale Lesesäle und Informationsdienste
SG 5: Dezentrale Medienbearbeitung
Abteilung 2
Benutzung
Kommiss. Abteilungsleitung
Dr. A. Schüller-Zwierlein
SG 1: Ausleihe
SG 2: Fernleihe / Dokumentlieferung
SG 3: Zentrale Lesesäle / Information
SG 4: Aufsichtsdienst
SG 5: OPAC / Lokalsysteme
Abteilung 3
Medienbearbeitung
B. Leiwesmeyer
SG 1: Monographien
SG 2: Zeitschriften
SG 3: E-Medien
SG 4: Zentrale Erschließung
SG 5: Regensburger Verbundklassifikation
Abteilung 4
Digitalisierung und Logistik
Dr. A. Schröder
SG 1: Digitalisierung
SG 2: Multimediazentrum
SG 3: Magazin- und Lesesaaldienst
SG 4: Poststelle und Technik
Abteilung 5
IT- und Publikationsdienste
Dr. G. Deinzer
SG 1: IT-Betrieb
SG 2: IT-Entwicklung und Projekte
SG 3: Publikationsservices – Open Access
SG 4: Publikationen der UB
SG 5: EZB/DBIS